హైదరాబాదు ఎడిషన్
ఉదయం
హైదరాబాదు
సోమవారం
21—4—1980
THE ANDHRA PATRIKA
Regd. No. H/HD 2303
Licenced to Post
Without Prepayment

PUBLISHED SIMULTANEOUSLY FROM VIJAYAWADA & HYDERABAD

ఆంధ్రపత్రిక

FOUNDER : DESODDHARAKA K. NAGESWARA RAO

HYDERABAD EDITION
సంపుటం : 67
సంచిక : 21
పుటలు : 6
వెల : 30 పైసలు

ప్రముఖ మాస పత్రిక
భారతి
చదవండి

ఆంధ్రపత్రిక వారపత్రిక
ప్రతి శుక్రవారం
ఇ కిలోమీటర్లకే. అన్ని రాష్ట్రాలకు. నాలా పని వార్తలతో నిండివుంటుంది.

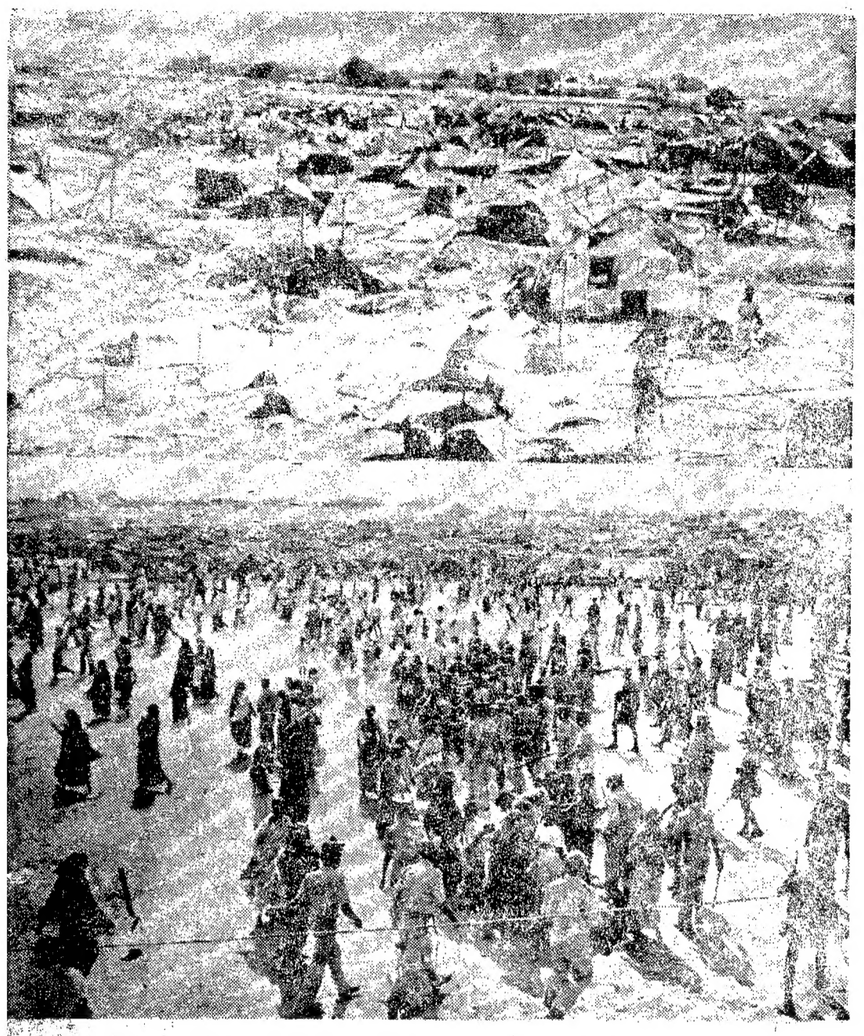

సరూర్‌నగర్‌లో 1400 గుడిసెలు పడగొట్టబడినాయి. దీనివల్ల 6 వేల మంది నిరాశ్రయులైనట్లు తెలుస్తోంది.

నారెంగి నూనె కర్మాగారాల దిగ్బంధం తొలగింపు: మంత్రి నిరవధిక కరువు చర్యలు

ఆందోళన అణచివేతకు అదనపు బలాలు: వేలాది అరెస్టు

నెల్లూరు ఏప్రిల్ 20: [illegible] ఆందోళన సాగి [illegible] ప్రభుత్వం [illegible] ప్రజాస్వామ్యం [illegible] గాంధీ [illegible] కూడా [illegible] ఢిల్లీలో [illegible] పత్రికలు [illegible] నిరవధిక కరువు [illegible] జిల్లా [illegible] ఇండియా [illegible] ప్రభుత్వం [illegible] కార్యాలయం [illegible] శాంతికి భంగం కలుగకుండా [illegible] నిరవధిక కరువు [illegible] ప్రకటించాలని [illegible] పత్రికలు [illegible] నిర్వహిస్తాయి.

[illegible] గోడలపై [illegible] ఎవరూ [illegible] కూడదని కరువు [illegible] ఎవరూ [illegible] కూడదని కరువు [illegible] తెలియజేశారు.

నారెంగి నూనె కర్మాగారాల వద్ద పౌర అధికారులు సహాయంగా సైన్యం నిలిచింది.

గూడూరులో అత్యవసర చర్యలు అంతా నిలుపుదల చేయబడినవి.

నూనె పరిశ్రమలోని కార్మికులు [illegible] గుమి కూడుతూనే వున్నారు.

గురువారం 11 గంటలవరకు ఎక్కడా [illegible] పరిస్థితి ప్రశాంతంగానే వుందని అధికార వర్గాల వారు చెప్పారు.

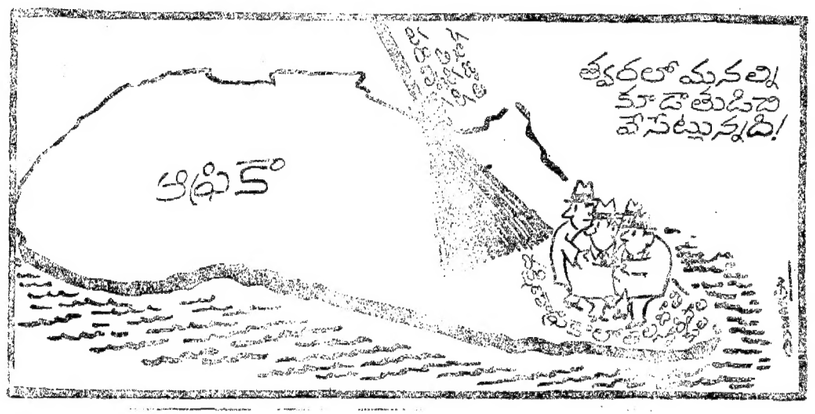

కనుమిస్తే కాల్చివేత: నారెంగివద్ద ప్రజలకు హెచ్చరిక

[illegible] నారెంగిలో కరువు [illegible] ఏనూరు తుడ్డి కర్మాగారాల వద్ద [illegible] మిట మధ్యాహ్నం కనిపిస్తే కాల్చి వేస్తాం అంటూ లౌడ్‌స్పీకర్ ద్వారా నడి వీధి వెంబడి ప్రచారిస్తూ వచ్చారు.

గూడూరు నగరంలో వివిధ దిశల నుండి నారెంగి వేపు చిన్న చిన్న బృందాలుగా ప్రజలు సాగిస్తూ ఉండటం మూకామని ప్రత్యక్ష సాక్షి ఒకరు తెలిపారు.

స్త్రీలు పురుషులు పిల్లలు పాల్గొన్న ఒక బృందాన్నైతే పూర్‌గింపును పంచ వ్యాం ఒంటిగంట దాటిన కాస్సేపటికి నలభై కి. 7 కిలోమీటర్ల దూరంలోని చాండ్రుపట్ల పాలుంధ్ర సారిగు దళాలు బలమైన [illegible] ఆందోళనకారులు [illegible] ఎదుర్కొన్నారు. వాళ్ళు [illegible] దళాలు ముక్తకంఠంతో గాంధీ [illegible] నినదిస్తూ [illegible] చేస్తూ పూర్‌గింపు జరిపారు.

వారు ఆందోళనకారులను తొలగించడానికి ప్రయత్నించారు. కాని అక్కడ అస్సాం నిరవధిక సంఘం అక్కడ అస్సాం గణ సంగ్రామ పరిషత్ వలంటీర్లు నచ్చజెప్పి ఆందోళన వారు శాంతియుతంగా [illegible] మీద [illegible] చారు.

అస్సాంలో జిల్లాలు నాళింటిలో 14 వ సెక్షన్

అస్సాంలో ప్రభుత్వం నాలుగు జిల్లాలలో 144 వ సెక్షన్ అమలు జరిపింది. దర్రాంగ నౌగాంగ్ సిబ్‌సాగర్ దిబ్రూఘర్ జిల్లాలలో ఈ ఉత్తరువు కొంతకాలం అమలులో ఉంటుంది.

5 గురు అంతకుమించి బహిరంగ ప్రదేశాలలో కలవడాన్ని బహిరంగ సభలు పూలెగింపులు ప్రదర్శనలు ప్రభుత్వ కార్యాలయాల ముందు పికెటింగు జరపడాన్ని ఈ ఉత్తరువు క్రింద నిషేధించారు.

విదేశీయుల సమస్యపై ప్రజలు ఆందోళన సాగిస్తున్న దృష్ట్యా ఈ ఉత్తరువులు జారీ అయినవి.

నారెంగ ఎనూరు శుద్ధి కర్మాగారాల వద్ద గత రాత్రి పికెటింగ్ జరిపిన వందలాది మందిని అరెస్టు చేసి ఆ ఎనూరు శుద్ధి కర్మాగారాలనుండి చమురు పట్టణాల నిరవధికంగా తొలగించారు

అరెస్టు చేసిన వారిని తరువాత వదలి పెట్టారు.

నారెంగిలోని ఆయిల్ ఇండియా లిమిటెడ్ ఫైనరీస్ ప్రధాన కార్యాలయం ముందు ప్రత్యక్ష నిరవధిక కరువు విధించారు.

నారెంగి నూనె శుద్ధి కర్మాగారాలకు లంపుడు పికెటింగ్ వలనవీలాంటి జరగ లేదు. ఆ ప్రాంత వంతటిని భద్రతా దళాలు కాపలా కాస్తున్నాయి. అనుమతి లేకుండా ఆ ప్రాంతంలోకి ఎవరూ ప్రవేశించకుండా చూసేందుకు అనువుగా సైనిక దళాలు పారా మిలిటరీ దళాలు. సి. ఆర్. పి. ఎఫ్ పోలీసు దళాలను [illegible] ఆక్కడకు పంపారు.

పికెటింగ్ ఆయిల్ ఇండియా శుద్ధి కర్మాగారాల ఆవరణలోకి ప్రవేశించకుండా నిరోధించడానికి నారెంగికి గల అన్నిరోడ్లలో పెద్ద ఎత్తున పోలీసు దళాలకు,సి.ఆర్.పి. దళాలకు వుంచారు

గౌహతి నగర ప్రాంత వంతటా పోలీసు, సి.ఆర్. పి. దళాల శక్తిని ఉధృతంచేశారు. ఆల్పర్లు జరుగ వచ్చు సమస్యలపై ప్రాంతాలలో సాయుధ పోలీసులను సి. ఆర్. పి. లను కాపలా వుంచారు.

గౌహతిలో పరిస్థితి ప్రశాంతంగానే వుందని అధికార వర్గాల వారు చెప్పారు.

జాతీయోద్యమ నారెంగి శుద్ధి కర్మాగారాల దిగ్బంధాన్ని విన్న ఉద్యమం తొలగించిన తరువాత వదలి పెట్టారు.

నారెంగి నూనె శుద్ధి కర్మాగారాలకు లంపుడు పికెటింగ్ వలనవీలాంటి జరగ లేదు. ఆ ప్రాంత వంతటిని భద్రతా దళాలు కాపలా కాస్తున్నాయి. అనుమతి లేకుండా ఆ ప్రాంతంలోకి ఎవరూ ప్రవేశించకుండా చూసేందుకు అనువుగా సైనిక దళాలు పారా మిలిటరీ దళాలు. సి. ఆర్. పి. లు పోలీసు దళాలను [illegible] ఆక్కడకు పంపారు.

పికెటింగ్ ఆయిల్ ఇండియా శుద్ధి కర్మాగారాల ఆవరణలోకి ప్రవేశించకుండా నిరోధించడానికి నారెంగికి గల అన్నిరోడ్లలో పెద్ద ఎత్తున పోలీసు దళాలకు,సి.ఆర్.పి. దళాలను వుంచారు

గౌహతి నగర ప్రాంత వంతటా పోలీసు, సి. ఆర్. పి. దళాల శక్తిని ఉధృతంచేశారు. ఆల్పర్లు జరుగ వచ్చు సమస్యలపై ప్రాంతాలలో సాయుధ పోలీసులను సి. ఆర్. పి. లను కాపలా వుంచారు.

గౌహతిలో పరిస్థితి ప్రశాంతంగానే వుందని అధికార వర్గాల వారు చెప్పారు.

జాతీయోద్యమ నారెంగి శుద్ధి కర్మాగారాల దిగ్బంధాన్ని విన్న ఉద్యమం తొలగించిన తరువాత వదలి పెట్టారు.

సరూర్‌నగర్‌లో ఆక్రమణల తొలగింపు: 6 వేలమంది నిరాశ్రయులు

హైదరాబాద్- ఏప్రిల్ 20: నగరంలో ప్రభుత్వ భూములను ఆక్రమించి పక్కా గుడిసెలను నిర్మించుకొని వున్న సుమారు ఆరువేల మంది పేదవారిపై ప్రభుత్వ అధికారులు పోలీసు అధికారులతో దాడి చేసి సుమారు 1300 గుడిసెలను నేలమట్టం చేశారు.

ఆరు వారాలలో పోలీసు దళాలు 8 జిల్లాలలో పోలీసు అధికారులు సుమారు ఐదువారాల్లో ఆపిల్ దళం ఈరోజు ఉదయం ఆరు గంటలకే ఈ ప్రాంతంలోని పని గుడిసెలు నిర్మాణాన్ని ప్రారంభించాయి. గుడి పాకలు గుడిసెలతో ఈ ప్రాంతం అన్నిటిని సూదాడు గంటలలో నేలమట్టం చేసుకగిగారు.

అక్రమదారులు అనబోయిన కరువు నిసు పారీ నిర్వహించుంటి సభ్యుడు శ్రీ కె. ఎల్. కుష్వాంత్ రావు మరికొంతమందిని పోలీసులు అరెస్టు చేశారు.

దాదాపు రెండు సంవత్సరాల క్రిందట ఈ పేదలు ఇక్కడ ప్రభుత్వ భూములను ఆక్రమించుకున్నారు. సంవత్సరం క్రిందట కారణం లేకుండా 20 నూతాల జుం ప్రభుత్వం వారి నక్కడనుంచి వెళ్లగొట్టబోగా హైకోర్టు సే ఉత్తరు జారీచేసింది. ఈ ఉత్తరు విన్నిటితో మునిగింది.

సే ఉత్తరు తొలగిపోవడంతో ప్రభుత్వం నేటి ఉదయం తన చర్యను పునరుద్ధరించింది.

నేటి సాయంకాలం రాష్ట్ర కమూనిసు పారీ కార్యాలయంలో ఏర్పాటు చేసిన పత్రికా ప్రతినిధుల సమావేశంలో పారీ సహ కార్యదర్శి శ్రీ . నాగేశ్వరరావు ఈ ఉదంతంపై సూత్రాధారులు ఇది అనాగరిక చర్య బుల్‌డోజర్లు లారీలు కాలులు జరుగలేదు. ఈ రెండు విషయాల్లో తప్పు టర్క్ మనీ గేటు ఉదంతాలలో జరిగేదేమో అన్నారు.

జంట నగరాల్లో ఇలా ప్రభుత్వ స్థలాల్లో పేదలు గుడిసెలు వేసుకుని పట్టాలకు దరఖాస్తులు పెట్టుకున్న కేసులు 700 కు పైగా వుండగా ఈ ఒక్క సరూర్‌నగర్‌పైనే పడ్డారని రంజీదు దురుద్దేశము తప్ప మరేమీ లేదు.

చేసే వాళ్ళు చేయుదనుకు పనివారని కూడా శ్రీ నాగేశ్వరరావు అన్నారు.

చట్ట విరుద్ధ ఆక్రమణ చట్టంలోని 7 వ సెక్షన్ ప్రకారం నోటీసు యివకుండా కారణాలేవీ చెప్పకుండా ఎవరినీ నిర్వాసితులను చేయడం ఇందిరా కాంగ్రెసు ప్రభుత్వపు ఆందోళనకారులు పారిపోయిన తరువాత ఆ ప్రదేశాలలో పోలీసు దళాలు పహరా కాశారు. ఇప్పుడు ఆ ప్రదేశాలలో పోలీసు దళాలు పహరా కాస్తున్నాయి

ADVT. No. 3HAR-R. 68 MARCH 31, 1980

భారత ప్రభుత్వము

డిపార్ట్‌మెంట్ ఆఫ్ స్పేస్
ఇండియన్ స్పేస్ రిసర్చ్ ఆర్గనైజేషన్,

వి.ఎస్.ఎస్.సి. హెడ్ ఎ.ఆర్.సి. సెంటర్ - త్రివాంకోరు-524 124

[illegible] అర్హతలు [illegible] పరిశీలించబడుతాయి.

[illegible] టెక్నిషియన్/ఇంజనీర్ 'సి' (మెకానికల్)

కనీస అర్హతలు :

బి. ఇ. (మెకానికల్) — 1 వ తరగతి గల్గి వుండి డిజైన్ మరియు అభివృద్ధి పనులు నిర్వహించేందుకు [illegible] వ తరగతి గల్గి వుండవలెను.

జీతపు స్కేలు : రూ. [illegible]—880—40—100[illegible]650—30—740—35—810 — ఇబి - 35 (జీతపు బేసిక్పై) [illegible] 0—ఇబి—40—1200.

[illegible] రూ. 985/—.

[illegible] కనీసం రాగల కనీసం మొత్తం రాబడులు [illegible]

టెక్నికల్ అసిస్టెంట్ 'సి' (ఎలక్ట్రానిక్స్)

కనీస అర్హతలు & అనుభవం :

ఎలక్ట్రానిక్స్/కమ్యూనికేషన్ సిస్టమ్స్/ఇన్‌స్ట్రుమెంట్ టెక్నాలజీల్లో మొదటి తరగతి డిప్లమా పొందివుండి ఈ శ్రేణి పనిచేస్తూ ఏడువుటలో మరియు విద్యా [illegible] సం. ల అనుభవం గల్గి వుండవలెను.

సర్వో కంట్రోల్ తో గల యాంటెన్నా ట్రాకింగ్ రిసీవర్‌తోపాటు పిసిఎమ్ ఎస్. రిసీవర్లు, టెలిమ్యూటేషన్ సిస్టమ్స్, కంప్యూటర్ పెరిఫెరల్స్ మరియు అనుబంధ పరికరములు.

పిసిఎమ్ ఎస్. / మైక్రోవేవ్ సిస్టమ్స్‌ను అభివృద్ధి పరచుటలో సహాయపడగల్గి వుండవలెను.

జీతపు స్కేలు : రూ. 550—25—750—ఇబి—30—900.

(జీతపు బేసిక్పై నెలకు కనీసం రాగల మొత్తం రాబడులు మహారు రు. 815

643 టెక్నికల్ అసిస్టెంట్ బి/సి (కెమికల్)

కనీస అర్హతలు & అనుభవం

కెమికల్ ఇంజనీరింగ్‌లో 1 వ తరగతి డిప్లమా. కెమికల్ ప్లాంట్లలోని పరికరములను నడుపుట మరియు నిర్వహించుటలో 3 సం.ల అనుభవం గలవారు టెక్నికల్ అసిస్టెంటు 'సి' ఉద్యోగానికి పరిశీలింపబడెదరు.

జీతపు స్కేలు : రూ. 470—15—530 —ఇబి—20—650— ఇబి—25—750/550—25—750—ఇబి—30—900.

(జీతపు బేసిక్పై నెలకు కనీసం రాగల మొత్తం రాబడులు క్రమంగా రు. 700 మరియు రూ. 815.)

644 కంప్యూటర్ ఆపరేటర్ 'బి'

కనీస అర్హతలు :

సైన్సులో డిగ్రీ

జీతపు స్కేలు : రూ. 470—15—530—ఇబి—20—650— —ఇబి—25—750. (జీతపు బేసిక్పై నెలకు కనీసం రాగల మొత్తం రాబడులు మహారు రూ. 700.)

ఖాళీల సంఖ్య : ఒకటి. (షెడ్యూల్ కులం అభ్యర్థులకు రిజర్వు చేయబడినది.)

645 సబ్-ఆఫీసర్

కనీస అర్హతలు & అనుభవం :

ఎస్. ఎస్. ఎల్. సి. సెకండరీ ఫైర్ సర్వీసు కాలేజి, నాగపూర్‌నుండి సబ్ ఆఫీసర్ల కోర్సులో తప్పక ఉత్తీర్ణులై వుండవలెను. లీడింగ్ ఫైర్‌మన్‌గా 5 సం.ల అనుభవం గల్గి వుండవలెను. పెనిసిలిన్ డ్రైవింగ్ లైసెన్సు పొంది వుండవలెను.

జీతపు స్కేలు : రు. 425—15—500—ఇబి—15—560—20— —700 (జీతపు బేసిక్పై నెలకు కనీసం రాగల మొత్తం రాబడులు మహారు రు. 638.)

646 నర్స్ 'బి'

కనీస అర్హతలు & అనుభవం :

ఎస్. ఎస్. ఎల్. సి. మరియు 3 సం. ల కాల వ్యవధిగల నర్సింగ్‌లో డిప్లమా కర్సు. ఇంటెన్సివ్ కేర్ యూనిట్‌లోగాని లేదా అనెస్థీషియా డిపార్ట్‌మెంట్‌లోగాని లేదా పీడియాట్రిక్స్‌లో అనుభవం వుండవలెను.

జీతపు స్కేలు : రు. 425—15—560—ఇబి—20—640.

జీతపు బేసిక్పై నెలకు కనీసం రాగల రాబడులు మొత్తం మహారు రు. 638

647 ట్రేడ్స్‌మన్ 'డి' (ఎలక్ట్రికల్ వైండర్)

కనీస అర్హతలు & అనుభవం:

మెట్రిక్ మరియు ఐ. టి. ఐ. (ఎంక్రికల్) రెలే కాయిల్స్, మోటార్స్, సింగిల్ ఫేజ్ మరియు త్రీఫేజ్ 40 హెచ్. పి. వరకు రీ—వైండింగ్ చేయుటలో 3 సం. అనుభవం గల్గివుండవలెను. పలు రకాల వోల్టాగ్లను వోకర్ పాలింగ్ చేయుట కున్నగా తెలిసి వుండవలెను.

(జీతపు స్కేలు : రూ. 380—12—500—ఇబి—15—560.)

(జీతపు బేసిక్పై నెలకు కనీసం రాగల మొత్తం రాబడులు మహారు రు. 580.)

ఖాళీల సంఖ్య : ఒకటి. (షెడ్యూల్ తెగల అభ్యర్థులకు రిజర్వు చేయబడినది. ఒకవేళ షెడ్యూల్ తెగల అభ్యర్థులు లభించనట్లయితే ఇతర అభ్యర్థులను పరిశీలించబడెదరు.)

648 ట్రేడ్స్‌మన్ 'డి' (టెలిప్రింటర్ మెకానిక్)

కనీస అర్హతలు & అనుభవం :

మెట్రిక్ మరియు ఐటిఐ ట్రేడ్‌లో ఐ.టి.ఐ. మరియు హిందుస్థాన్ టెలిప్రింటర్స్ వేజ్ మోడల్ మరియు టేప్ మోడల్ పెర్ఫోరేటర్ మరియు చేర్చబడిన్న ఆలో టాన్సిమిటర్ నిర్వహణలో 3 సం. ల అనుభవం గల్గి వుండవలెను.

పై పటములకు చిన్న మరమ్మత్తులు మరియు పెద ఎత్తున కలపోవర్‌హాల్ [illegible]గా చేయు కల్గి వుండవలెను.

జీతపు స్కేలు : రూ. 380—12—500—ఇబి—15—56 .

జీతపు బేసిక్పై నెలకు కనీసం రాగల మొత్తం రాబడులు మహారు రు. 580

ఖాళీల సంఖ్య : ఒకటి. షెడ్యూల్ తెగల అభ్యర్థులకు రిజర్వు చేయబడినది. ఒకవేళ షెడ్యూల్ తెగలనుండి తగిన అభ్యర్థులు లభించనట్లయితే ఇతర అభ్యర్థులను పరిశీలించబడెదరు.

649 ట్రేడ్స్‌మన్ బి/డి (ఎక్స్‌చేంజి మెకానిక్)

కనీస అర్హతలు & అనుభవం

[illegible] మరియు హైడ్రాలిక్ పేదా ఇయర్ సైన్సు సబ్జెక్టులుగా వుండి మెట్రిక్యులేషన్ లేదా తత్సమానమైన పరీక్షలో ఉత్తీర్ణులై వుండవలెను. తరువాత పేర్కొనబడిన [illegible] ఒక సం. కాలంపాటు డియురిటికిల్ & ప్రత్యేక శిక్షణను విజయవంతంగా పూర్తిచేసి వుండవలెను. స్టిగర్ టైప్‌రైటింగ్ ఎక్స్‌చేంజి ముఖ్యంగా మాక్స్—II ను నిర్వహించుటలో 3 సం.ల అనుభవంకలవారు డి గ్రేడుకు పరిశీలింపబడెదరు. బ్యాటరీ మరియు పవర్ ప్లాంటు స్టిగ్ రింగర్ల విషయంలో తెలిసివుండగలెను. బయటి పనులు (అవుట్ డోర్ వర్క్స్) చేయుటలో ఆసక్తి కల్గి వుండవలెను.

జీతపు స్కేలు : రూ. 320—6— 26—8—390—10—400 లేదా 380—12—500—ఇబి—15—560.

జీతపు స్కేలుపై పై తెలుపు గ్రేడులకు నెలకు కనీసం రాగల మొత్తం రాబడులు క్రమముగా మహారు రూ. 515 మరియు రూ. 580.

సాధారణ సమాచారం :

1. అంతర్వ్యాపకు పిలువబడిన అభ్యర్థులకు రిజర్వేషన్ రాయితీలు దాఖలు పర్చునిచో బట్టి [illegible] తెలుపు [illegible] తెలుపు [illegible]

[illegible] యురేనియం సరఫరాకు ముందు భారత అణుశక్తి విధానంపై అమెరికా పరిశీలన

న్యూయార్క్, ఏప్రిల్ 20: [illegible] యురేనియం సరఫరాకు ముందు భారత ప్రభుత్వ అణుశక్తి విధానం [illegible] స్పష్టీకరణ విషయంగా [illegible] భారత్ నందు ఈ పదార్థం పరిశీలనలో వున్నట్లు అధికారులు వెల్లడించారు. అణుశక్తి విద్యుత్ కేంద్రాలకు [illegible] కుది నిర్మాణం ఎప్పుడు మొదలవుతుందో తెలుపలేకపోయారు.

భారత్ నందలి వివరణను అణుశక్తి రెగ్యులేటరీ కమిషన్‌కు విడుదల్చారు. ఈ కమిషన్ ఈ వివరణ ఇచ్చినదల్లా కోరింది. భారత్ పదార్థాలను ఇచ్చేందు ప్రకటించిన గాంధి చేసిన ప్రకటనల కనుగుణంగా ముఖ్యంగా జనవరి 30వ పార్లమెంటులో చేసిన ప్రకటనకు అనుగుణంగానే వున్నది. ఈ వివరణ అధారంగా ఈ కమిషన్ తుదకూల నిర్ణయం కోర్కె అమెరికా అణుశక్తి భారత్ కు కొనుగోలు అమెరికాన్ ఉత్పత్తుల్ కారి కోసం అధికారం కలిగి వుంటారు. ఇది ఈ ఉత్పత్తులను కొనుగోలు అమెరిందనక నిలవబడుతుంది. పరిశీలన కాలంలో అంగీకారం ఎదురయ్యే ఏ విధమైన ఆటంకాలనైనా ఆ ఉత్పత్తులు పరిగణలోనికి తీసుకోబడుతుంది.

శ్రీమతి గాంధి మొదటిసారిగా అణుశక్తి విధానం గురించి ఎంతో చెప్పారో అదే ఈ పదార్థం లోనూ వున్నదో లేదో అనేదాన్ని పరిశీలించాలని ఒక అధికారి అన్నారు.

మొదటి దరఖాస్తు పరిష్కారమయిన పిదపనే భారత్ రెండవ దరఖాస్తును పరిశీలించడం జరుగుతుందని నిర్ణయం చేయబడింది. ఆ రెండవ దరఖాస్తులో కూడా మరో 16.8 టన్నుల యురేనియం కోరింది. విదేశాంగ శాఖ రెండు అంశాలపై వివరణ కోరింది. మొదటిది భారత్ అణ్వస్త్ర వ్యాప్తి నిరోధ విధానం ఏలాంటిది? రెండవది తారాపూరు వద్దుందాన్ని అమెరికా రద్దు చేసే పక్షంలో న్యూట్రానియంనేన ను భారత్ ఎలా వాడకం చేస్తుంది ?

పాకిస్థానియం సమస్యలు విషయంలో అమెరికా కనుక కాంట్రాకు బాధ్యతలను నుగుంపు చేస్తే అనలు మొత్తం బస్తుందం రద్దయిపోయినట్లుగా భావించబడుతుందని భారత ప్రభుత్వం ఫలరుద్గాటించినట్లు తెలియచేస్తోంది.

కొత్తగా జాతీయం చేసిన 6 బాంకుల డైరెక్టర్ల బోర్డులు

న్యూఢిల్లీ, ఏప్రిల్ 20

ప్రభుత్వం ఆరు మెట్టు ద్వారా మంగళవారంనాడు జాతీయం చేసిన ఆరు బాంకు లకూ నేడు డైరెక్టర్ల బోర్డులను నియమించింది.

ప్రస్తుతం ముగ్గురేసి డైరెక్టర్లతో ఈ బోర్డులను నిర్మాణం చేసింది. ఆరు మెట్టులోని 9వ షెడ్యూల్ క్రింద మరింత మ్రైవేటు బోర్డులను ఏర్పాటుచేయవలసిన ఈ బోర్డులను నియమించింది.

ఈ బాంకులను స్వతంత్రంగా పని చేయుటానికి ఎలాంటి ఇబ్బంది కలుగకుండా ఉండేందుకు ఈ బోర్డులను ప్రభుత్వం ఏర్పాటు చేసిందని అధికార ప్రకటన ఒకటి తెలియచేసింది. ఈ బోర్డులు ప్రతి దానిలో బాంకు కన్సోర్టియమ్‌గాక కేంద్ర ప్రభుత్వ ప్రతినిధి ఒకరు రిజర్వు బాంకు ప్రతినిధి ఒకరు ఉంటారు. మిగతా డైరెక్టర్లను తరువాత నియమిస్తారు. కనీసం నియమించిన ఈ బోర్డు సమావేశానికు అధ్యక్షత వహిస్తారు.

ఆంధ్రా బాంకు డైరెక్టర్ల బోర్డులు

శ్రీ ఎ. స్వామినాథరెడ్డి (కన్సోర్టియమ్) కేంద్ర ఆర్థికశాఖ సహ కార్యదర్శి శ్రీ బలదేవ్ సింగ్ రిజర్వు బాంకు ప్రతినిధిగా శ్రీ ఎస్. ఎస్. కాల్రా ఆంధ్రా బాంకు డైరెక్టర్ల బోర్డుకు నియమించబడ్డారు.

షెడ్యూలు కులాలవారికి ఆర్థిక సహాయం

హైదరాబాదు ఏప్రిల్ 20

వరంగల్లు జిల్లా షెడ్యూల్డు కులాల సేవా సంఘంవారు గతనెలలో 325 మంది షెడ్యూలు కులాలవారికి రు.8.75 లక్షల మేరకు ఆర్థిక సహాయాన్ని అందజేశారు.

ఈ కార్యక్రమంక్రింద 76 మందికు 18 ఆయిల్‌ఇంజన్లు 17 విద్యుచ్ఛక్తిమోటార్లు 17 పాడిపశువులు 50 మేకలు 64 కోళ్ల పెంపకం యూనిట్లు 2 గొర్రెల పెంపకం యూనిట్లు సరఫరా చేశారు. వాటికి తోడు 10 కొత్త సేద్యపు బావులు 28 సాత బావుల మరమ్మతు కూడా మంజూరు చేశారు.

వీరేశలింగం వ్రాతప్రతులను వెలుగులోకి తేవాలి: మాజీ ప్రధానన్యాయమూర్తి సలహా

రాజమండ్రి, ఏప్రిల్ 20

సమాజానికి అత్యంత ఉపయోగకారి కాగల సంఘ సంస్కర్త కందుకూరి వీరేశలింగం వ్రాత ప్రతులను పరిశోధకులు పితకర్తి సమాజం వారు ప్రచురించి వెలుగులోకి తీసుకురావాలని రాష్ట్ర హైకోర్టు మాజీ ప్రధాన న్యాయమూర్తి శ్రీ అవుల సాంబశివరావు విన్న విక్కడ సలహా ఇచ్చారు.

వీరేశలింగం 122వ జయంతి సందర్భంగా ఏర్పాటు చేసిన కార్యక్రమానికి శ్రీ అవుల సాంబశివరావు ముఖ్య అతిథిగా విచేశారు.

ప్రజలలో ప్రాణకు పాయిన మూఢ నమ్మకాలను సంఘంపై వాటి దుష్ప్రభావాలన్ని ఖండిస్తూ ఆయన తమ జర్నల్‌లో వ్రాసిన వ్యాసాలు చేసిన పనులు యువకులకు ఆదర ప్రాయమని ఆయన అన్నారు.

ఎటువంటి త్రీవమైన వ్యతిరేకత వచ్చినప్పటికీ వెనుకాడని శ్రీ వీరేశలింగం అత్యంత సాహసంతో వాటికి ఎదుర్కొన్నారని ఆయన అన్నారు

స్త్రీవిద్య విధవా వివాహం పంక్తి భోజనాలవంటి వాటికి ప్రవేశ పెట్టిన ఘనత వీరేశలింగానికే దక్కిందని ఆయన అన్నారు

తెలుగు ప్రజలలోనే తన సాహిత్యంతో విప్లవం తీసుకొచ్చారని సంఘ సంస్కరణ ద్వారా ఆయన తీసుకొచ్చిన మార్పులను మహాత్మా గాంధి ఉప్పు సత్యాగ్రహానికి సమీపంగా అయిందని ఆయన అన్నారు

ఎంతో మంది తెలుగు ప్రజలు స్వాతంత్ర్య ఉద్యమంలో ఇతర రాష్ట్రాలలో పాలుపంచుకోవడానికి అధికంగా పాల్గొన్నారనీ కాని ఈ విషయం పైకి రాలేదని ఆయన అన్నారు

ఆధునిక రచయితలను కవులకు శ్రీ వీరేశలింగం రచనలు ఆధార భూతమని ఆయన అన్నారు.

శ్రీ వీరేశలింగం ఆదర లను సిద్ధాంతాలను అనుసరించి ఆచరణలో పెట్టిన నాడె భావిసత్యం పేదరికం భయాందోళన పరిసి రి తొలగి సమాజాభివృద్ధి జరుగగలదని శ్రీ అవులసాక్కి చెప్పారు

విద్యా సంస్థలను నిర్వహిస్తున్న హితకర్తి అన్నారు

సమాజాన్ని ప్రభుత్వం స్వాధీనం చేసుకోవడానికి చేస్తున్న ప్రయత్నాలపట్ల విధాన పరిషత్తు సభ్యులు శ్రీ అల్లూరి బ సీతారామరాజు వ్యక్తం చేశారు

వీరేశలింగం విశ్వ విద్యాలయం త్వరలో నెలకొల్పుతారన్న ఆశాభావాన్ని వ్యక్తంచేస్తూ హితకర్తి సమాజం పరిపాలనా విభాగాన్ని పటిష్టం చేయవలసిందిగా ప్రభుత్వం చేస్తున్న ప్రయత్నాలను సమాజం అధ్యక్షుడు శ్రీ పేడూరి సత్యనారాయణ గర్హించారు

ఎం. కె. ఆర్. కళాశాల కార్యదర్శి శ్రీ ఎం. పరమేశ్వరమూర్తి ముఖ్యఅతిథిగా సభకు పరిచయం చేశారు.

డాక్టరు అక్కిరాజు రమాపతిరావు పాల్గొని సూర్యనారాయణ శ్రీ రమణాజీ విధాన పరిషత్తు సభ్యుడు శ్రీ టి. బుల్లయ్య ప్రసంగించారు.

"పనికి ఆహారం" క్రింద క్రొత్తరోడ్ల నిర్మాణం

రాజమండ్రి, ఏప్రిల్ 20:

పనికి ఆహారం కార్యక్రమం క్రింద రాష్ట్రంలో క్రొత్త రహదార్ల నిర్మాణం గురించి ప్రభుత్వం ఆలోచిస్తున్నదనీ, రహదార్లు—భవనాల శాఖామంత్రి శ్రీ కె. లోకయ్య విలేకరులకు తెలిపారు.

మురమళ్ళ నందెపు నిర్మాణం అనుకున్న ప్రకారం పూర్తిచేయాలని, నిర్మాణ క్రొత్త పనుల అవసరం జరుగుతోందన్న మాట నిజం కాదని చెప్పారు. ఈ పథకానికి 91 లక్షలు ఖర్చవుతుందని అంచనా వేయబడినట్లు, నిర్మాణం 1982లో కి పూర్తవుతుందని చెప్పడమైనది. కనీసం రహదార్లు అధ్వాన్న స్థితిలో వున్నాయని, ప్రజలు విరాళాలతో ముందుకువస్తే ప్రభుత్వం వెంటనే క్రొత్త రహదార్లు నిర్మిస్తుందని అన్నారు. 1977లో పథకాలు శంకుస్థాపన జరిగింది.

గొర్రెలకు గొంతువాపు వ్యాధి

నెల్లూరు, ఏప్రిల్ 20

నెల్లూరు జిల్లా ఉదయగిరి తాలూకాలో గొర్రెల జాతిని కబళించిన మీద గొంతువాపు వ్యాధి ప్రబలింది.

ఈ తాలూకాలోని వెంకటరెడ్డి పల్లె, పిన్నగారి పల్లె, సీతారాంపురం, కొండాపురం, ప్రాంతాలలో అత్యధిక భూములు ఆదేశ పండం గొర్రెలను బలితీసుకుంటోంది. తాలూకా మొత్తం ఈ వ్యాధి వ్యాపించకుండా నివారణ చర్యలను ఎదుర్కొనుటకు గొర్రెల పెంపకం దారులు [illegible] చేపడుతున్నారు (పి. చిత్ర)

—: ఆళ్ళ :—

సూర్యాపేటలో సహకార రహదారులు

హైదరాబాదు ఏప్రిల్ 20

నల్గొండ జిల్లాలోని సహకార వ్యవసాయ పరపతి సంఘాలు 1979—80 సంవత్సరంలో 4 800 మంది రైతులకు రు. 246 లక్షల మేరకు రుణాలు మంజూరు చేయగలిగాయి. వారిలో 3100 మంది చిన్నరైతులు ఉన్నారు. ఈ విషయాన్ని రైతులు ఉన్నారు. వి. రామయ్య గొర్రెల పెంపకం [illegible] తెలిపారని. ఈ పెంపకం కోసం [illegible] రుణాలు ఇవ్వబడినవారిలో ఉచిత మంజూరీలో రు. 220 లక్షల రూపాయలు మించి రుణాలను మంజూరు జరిగింది. అందులో అధికభాగం [illegible] పంపిణీ చేయబడినవి.

—: ఆళ్ళ :—

మీనాల గ్రామీణ విద్యుచ్ఛక్తి సరఫరా

హైదరాబాదు ఏప్రిల్ 20

ఆరోగ్యమంత్రి శ్రీ జి. రాజారాం కరీంనగర్ తాలూకాలోని మీనాల మారుమూల గ్రామంలో విద్యుచ్ఛక్తి సరఫరాకు ప్రారంభోత్సవం చేశారు

వెనుకబడిన ప్రాంతాల అభివృద్ధి చెందిన ప్రాంతాల మధ్యగల వ్యత్యాసాన్ని తొలగించడమే ప్రభుత్వ ప్రధాన లక్ష్యమని ఈ సందర్భంగా విలేకరులకు చేసిన సభలో అన్నారు.

సభకు అధ్యక్షత వహించిన [illegible] సభ్యులు శ్రీ పంతం [illegible] ప్రసంగిస్తూ [illegible] పథకం ఏర్పాటు చేయాలని [illegible] చేశారు.

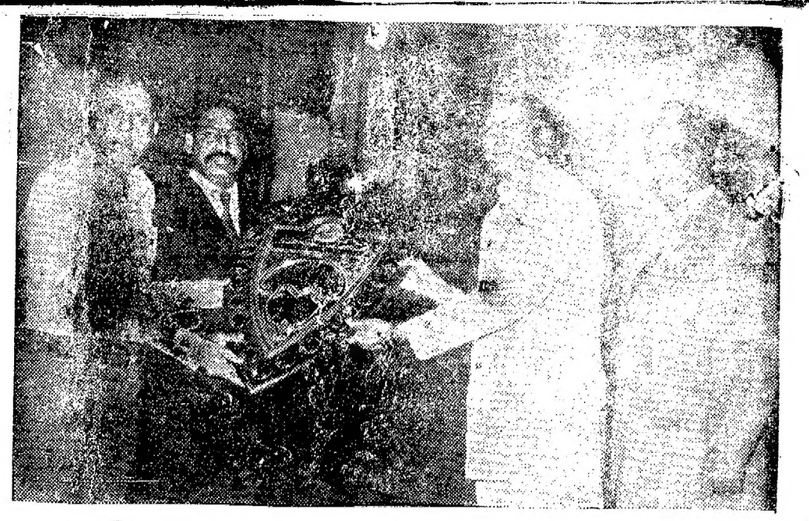

దక్షిణ మధ్య రైల్వే జనరల్ మేనేజరు ఇచ్చే సామర్థ్యం గుర్తింపు షీల్డును విజయవాడ, గుంతకల్ డివిజన్లు సమష్టిగా గెలుచుకున్నాయి. రైల్వే వారోత్సవాల సందర్భంగా హైకోర్టు ప్రధాన న్యాయమూర్తి శ్రీ వి. హెచ్. కొండయ్య విజయవాడ డివిజన్ రైల్వే మేనేజరు శ్రీ అబ్దుల్‌హారి, గుంతకల్ డివిజన్ సూపరింటెండెంట్ శ్రీ ఎ. రాధాకృష్ణ అతు ఈ షీల్డును అందజేస్తున్న దృశ్యం. దక్షిణ మధ్య రైల్వే జనరల్ మేనేజరు శ్రీ సింగ్‌తశర్మ కూడా చిత్రంలో వున్నారు.

కేసు వాయిదాకు రూ. 50 లు

న్యూఢిల్లీ ఏప్రిల్ 20:

పోస్టరుల కేసులో లాల్ డెంగాతో పాటు నిందితులయిన ఇండియన్ గెస్ట్ పార్లమెంటు సభ్యుడు శ్రీ భగవాన్ దిన్ ఆ కేసును వాయిదా వేయించేందుకు దానికి 50 రూపాయలు ఖర్చయింది.

నిందితుడి తరపు న్యాయవాది లాక్ సాదరంతో వాయిదా అడిగారు. దిల్లీ చీఫ్ మెట్రోపాలిటన్ మేజిస్ట్రేట్ (శ్రీ కె.పి. వర్మ జూన్ 6 వరకు కేసును వాయిదా వేశారు. అయితే 50 రూపాయలు జమ్మానా చెల్లించాలని షరతు పెట్టారు.

జమ్మలమడుగులో బాపురెడ్డికి సముద్రాలకు సన్మానం

జమ్మలమడుగు, ఏప్రిల్ 20:

కడపజిల్లా జమ్మలమడుగులో యువజన సమితి సమాజ్య ప్రభుత్వ వార్షికోత్సవం సందర్భంగా జానియర్ కళాశాలలో రెండురోజుల పాటు జరిగింది. ఈ సందర్భంగా సినీనటి జానియర్ సముద్రాలను, పులివెందుల బిల్లా కలెక్టర్ శ్రీ జె. బాపురెడ్డి సమాజ్య తరపున సన్మానించారు.

సాయంత్రం జరిగిన సమావేశంలో ప్రదాన వక్తగా మెదక్ జిల్లా కలెక్టరు శ్రీ జె. బాపురెడ్డి పాల్గొని "అవిశ్రాంత సేవ" అనే అంశంపై ఉపన్యసించారు. సూపరింటెండెంట్ ఇంజనీరు శ్రీ కె. శ్రీరామకృష్ణయ్య సభకు అధ్యక్షత వహించారు. సమాజ తరపున సంస్థ గౌరవాధ్యక్షుడు డాక్టర్ ఎం. ఏ. నారాయణ రెడ్డి శ్రీ బాపురెడ్డిని కత్తి పట్టించారు. సమాజ తరపున సంస్థ అధ్యక్షుడు శ్రీ ఎల్. రంగస్వామిగౌడ్ శ్రీ సముద్రాలకు కార్మికులు శాలువతో సన్మానించారు. శ్రీ వి. ఎల్. సుందరమూర్తి సభా సమీక్ష చేశారు. శ్రీ సముద్రాల "సినిమాలకి నీవారి" అనే అంశంపై చక్కగా ప్రసంగించారు. తొలుత శ్రీ జి. మునిరెడ్డి స్వాగతం పలికారు. శ్రీ గడియారం వాగరాజశర్మ ప్రార్థనాగీతంతో సభ ఆరంభమైంది. శ్రీ కె. సదాశివరావు శ్రీ సముద్రాలను పరిచయం చేశారు. శ్రీ ఎస్.కమాల్ సాహెబ్ వందన సమర్పణచేశారు.

రెండవ రోజున ఉదయం పది గంటలకు సంస్థ ఉపాధ్యక్షుడు శ్రీ కె. సరసింహులు అధ్యక్షతన కవి సమ్మేళనం జరిగింది. శ్రీ అశావాది ప్రకాశరావు, శ్రీ భూతపురి సుబ్రహ్మణ్యశర్మ శ్రీ దుర్గాక సుబ్రహ్మణ్యం, శ్రీ టి. పి. ఈశ్వరరెడ్డి ప్రభృతులతో పాటు సాహిత్య కవులు 15 మంది ఈ సమ్మేళనంలో పాల్గొని స్వీయ కవితా గానం చేశారు. ముఖ్య అతిథిగా పాల్గొన్న కవులను ఉపహరించారు. శ్రీ పి. రోశిరెడ్డి సమాజ్య వక్తను కవులను ఉపహరించారు.

సాయంత్రం జరిగిన సమావేశంలో ప్రదాన వక్తగా మెదక్ జిల్లా కలెక్టరు శ్రీ జె. బాపురెడ్డి పాల్గొని "అవిశ్రాంత సేవ" అనే అంశంపై ఉపన్యసించారు. సూపరింటెండెంట్ ఇంజనీరు శ్రీ కె. శ్రీరామకృష్ణయ్య సభకు అధ్యక్షత వహించారు. సమాజ తరపున సంస్థ గౌరవాధ్యక్షుడు డాక్టర్ ఎం. ఏ. నారాయణ రెడ్డి శ్రీ బాపురెడ్డిని కత్తి పట్టించారు. సమాజ తరపున సంస్థ అధ్యక్షుడు శ్రీ ఎల్. రంగస్వామిగౌడ్ శ్రీ సముద్రాలకు కార్మికులు శాలువతో సన్మానించారు. సమాజ బృందాన్ని శ్రీ బాపురెడ్డి అభినందించారు.

శ్రీ రంగస్వామిగౌడ్ రచించిన "వేదనా తరంగం" కావ్యాన్ని శ్రీ రామకృష్ణయ్య ఆవిష్కరించారు. శ్రీ గాడు తమ వాగ్ధాటి మూర్తిని వేదికపైకి అప్పగించి అందితం గావించిన తీరు అందరిని అలరించివేసినది! అనంతరం సమాజ తరపున సభాధ్యక్షుడు శ్రీ బాబుర్జన్నరావు నీటిపారుదలశాఖ ఎస్టేటు ఇంజనీరు, సమాజ అధ్యక్షుడు శ్రీ రంగస్వామిగౌడుకు కార్మికులు శాలువతో సన్మానించారు. ఇన విద్యుదరను శ్రీ భూతపురి సుబ్రహ్మణ్యశర్మ గుర్తించారు.

తొలుత ఉపాధ్యక్షుడు శ్రీ జి. మునిరెడ్డి అహుతులకు స్వాగతం పలికారు. సాధిక కెమికల్ డివిజనల్ ఆఫీసర్ శ్రీ జి. వెంకట్రామయ్య సభను ప్రారంభించారు. కరదీపం శ్రీ ఎస్. కమాల్‌సాహెబ్ గత కార్యక్రమాల ప్రగతిని సమీక్షించి వివేదికను సమర్పించారు. శ్రీ రంగస్వామిగౌడ్ సమర్పణతో కార్యక్రమాలు ముగిసినవి.

శ్రీ జాపురెడ్డిని పరిచయం చేశారు. సభలో ఏర్పాటు చేయడానికి సమాలోచించిన డి.ఎస్.పి. శ్రీ పి. కోటేశ్వరరావు, నీటి పారుదలశాఖ ఎగ్జిక్యూటివ్ ఇంజనీరు శ్రీ పి. మల్లయ్య, కాలేజి ప్రిన్సిపాల్ శ్రీ జి. శ్రీనివాసరెడ్డి లకు సమాజ అధ్యక్షుడు శ్రీ రామకృష్ణయ్య కరదీపికలను అందజేశారు. శ్రీ అశావాది ప్రకాశరావు సభా సమీక్ష గావించారు.

ప్రిన్సిపాల్ శ్రీ జి. శ్రీనివాసరెడ్డి సాంస్కృతిక ప్రదర్శనలను ప్రారంభించారు. రాధిరాణి, నాగరాజశర్మగారు బాపురెడ్డి గేయాలను మధురంగా గానం చేశారు. శ్రీ జి. యల్. కుమార్ మిమిక్రీ చేసి కడుపుబ్బ నవ్వించారు. పదేళ్ళ బాలిక చి. సుధారాణి అద్భుత ,ఆదర గురువు అంశమును ప్రసంగించి అందరిని అలరించారు. సమాజ సభాని సుధాకరరావు శ్రీ రామకృష్ణయ్య అభినందనలు పలికారు. శ్రీ జి. మునిరెడ్డి వందన సమర్పణతో కార్యక్రమాలు ముగిసినవి.

సాంఘిక సంక్షేమ బాలుర వసతి గృహ వార్షికోత్సవం సందర్భంగా గుత్తి పట్టణంలో ప్రభాతభేరి జరుపుచున్న దృశ్యం. ఇందులో శ్రీ బండి చౌడప్ప, వార్డన్స్ శ్రీ శామ్యుయల్, శ్రీ సూర్యనారాయణ, మేట్రన్ శ్రీమతి సరోజిని ఉన్నారు.

సెట్వీన్

ట్రయినింగ్ కంప్రొడక్షన్ కాంప్లెక్స్, మోతీగల్లి, హైద్రాబాద్

నోటిఫికేషన్

అందమైన సరంగులు మరియు ఎక్స్‌పోర్టు వెరైటీ క్రింద లభ్యమయ్యే మైన డిజైనులలో వ్యాండల్లాం బట్టచే స్టాండర్డ్ సైజులలో తయారు చేయబడిన మహారు 500 బుక్ పర్చులు అమ్మకానికు గలవు. కనీసం ఒక్కొక్కటి రు 20 నుండి రు. 22 వరకు ఉండును. ఆసక్తి గల వర్తకులు అడ్మినిస్ట్రేటివ్ ఆఫీసరు, సెట్వీన్ ట్రయినింగ్—కం—ప్రొడక్షన్ కాంప్లెక్స్ మోతీగల్లి హైదరాబాదు సంప్రదించి నెమ్మదొత్తంలోగాని లేదా లాట్లవారీగా గాని కొనుగోలు చేసుకోవచ్చును.

(సం) ఖాదర్ అలిఖాన్ బి.ఎ.ఎస్. (రిటైర్డ్)
డైరక్టర్ & మేనేజింగ్ డైరెక్టర్, సెట్వీన్.

(Khan & Sons)

జ్యోతిష్యం

[illegible] జ్యోతిష్యులు, వాస్తు నిపుణులు [illegible] కోరుకుంటున్నారు.

మేనేజర్ విశ్వభారతి విద్యానికేతన్, నిలకమారిపేట, గుంటూరు జిల్లా

కావలెను

[illegible] నం.200 [illegible] 10th Class [illegible] కోరుకుంటున్నారు.

మేనేజర్ విశ్వభారతి విద్యానికేతన్, నిలకమారిపేట, గుంటూరు జిల్లా

III వ అసిస్టంటు జడ్జి,
సిటీ సివిల్ కోర్టు, మద్రాసు

O. S. No. 8799 of 1977

బతా రామనాథంసెట్టి & కం.—ప్లెయింటిఫ్
vs 1. ఉల్లిగడ్డల విన్న వీరభద్రప్ప
వ్యాపారి, మదనపల్లె, కర్నూలు జిల్లా. ఏ.పి.
2. జి. రంగనాయకులుసెట్టి—డిఫెండెంట్లు

ప్రామిసరీ నోటు విషయంలో బకాయి వున్న రూ. 7256 లను రాబట్టు కొనుటకు డిఫెండెంట్లు ఇద్దరిపైన పై దావా దాఖలు పరచబడి పై కోర్టులో మొదటి డిఫెండెంటు పంపిన విమిత్తం ది. 26.4.1980 న. 11 గం. లకు నిర్ణయించబడివున్నది. మీరు పేర్కొనబడినట్లయితే పై దావాలో వివాదాన్ని జరుపబడి ఎక్స్ పార్టీగా భావించబడి నిర్ణయం తీసుకోబడుతుంది.

పి. కన్నన్ & హెచ్. ఎస్. మార్కండన్, ప్లెయింటిఫ్ తరపు కౌన్సిల్.

III వ అసిస్టంటు జడ్జి,
సిటీ సివిల్ కోర్టు, మద్రాసు

O. S. No. 8799 of 1977

బతా రామనాథంసెట్టి & కం.—ప్లెయింటిఫ్
vs 1. ఉల్లిగడ్డల విన్న వీరభద్రప్ప
వ్యాపారి, మదనపల్లె, కర్నూలు జిల్లా. ఏ.పి.
2. జి. రంగనాయకులుసెట్టి—డిఫెండెంట్లు

ప్రామిసరీ నోటు విషయంలో బకాయి వున్న రూ. 7256 లను రాబట్టు కొనుటకు డిఫెండెంట్లు ఇద్దరిపైన పై దావా దాఖలు పరచబడి పై కోర్టులో మొదటి డిఫెండెంటు పంపిన విమిత్తం ది. 26.4.1980 న. 11 గం. లకు నిర్ణయించబడివున్నది. మీరు పేర్కొనబడినట్లయితే పై దావాలో వివాదాన్ని జరుపబడి ఎక్స్ పార్టీగా భావించబడి నిర్ణయం తీసుకోబడుతుంది.

పి. కన్నన్ & హెచ్. ఎస్. మార్కండన్, ప్లెయింటిఫ్ తరపు కౌన్సిల్.

2. ది. 14.5.1980 నాటికి గరిష్ట వయోపరిమితి 35 సం. లు. (షె. కులం/షె. తెగల అభ్యర్థుల విషయంలో 5 సం. వరకు సడలించబడును.
3. శ్రీహరికోటలో ప్రస్తుతం పోస్టింగ్ ఇవ్వబడును. అయినప్పటికి అవసరమైతే భారత తెరంలో ఏ ప్రదేశంలోనైన సి గం ఐ.ఎస్.ఆర్.ఒ. యొక్క యూనిట్లు/డిపార్టుమెంటు లకు పని

రాష్ట్రపతి అనంతపురం వచ్చినప్పుడు లాయు విద్యార్థిదశలో చదువుకొన్న ఇంటిని సందర్శించారు. తమకు ఉపాధ్యాయుడుగా ఉండిన యన్. వెంకోబరావుగారి కుమారుడు శ్రీ యన్. రామారావు గారితోను, ఆ వీధివారితోను కలసి తీయించుకొన్న చిత్రం.

ఇరాన్, పాకిస్తాన్‌తో చర్చలు: ఆఫ్ఘనిస్తాన్ ప్రతిపాదన

మాస్కో, ఏప్రిల్ 20

ఇరాన్, పాకిస్తాన్‌లను చర్చలకు రమ్మని ఆఫ్ఘనిస్తాన్ ఆహ్వానించింది. ఈ ప్రాంతంలో శాంతిభద్రతలు పరిరక్షించేందుకు 5 మాత్రల పథకం భాగంగా ఈ చర్చలు జరగాలని సూచించింది. టాస్ వార్తాసంస్థ ఈ సంగతి తెలియచేసింది.

దేశంలో వామపక్షపు పాలన నెలకొల్పిన విప్లవం ద్వితీయ వార్షికోత్సవ సందర్భంగా పాలకపక్షమైన పీపుల్స్ డెమొక్రాటిక్ పార్టీ కేంద్ర సంఘం ఈ 5 మాత్రల పథకం ప్రకటించిందని కాబూల్‌నుంచి టాస్ వార్త పంపింది. ఇరాన్, పాకిస్తాన్‌లతో సత్సంబంధాలు ఏర్పాటు చేసుకోడానికి దైపాక్షిక చర్చలు జరపడం, ముందు షరతులు లేకుండా ప్రాంతీయ సమావేశం ఒకటి ఏర్పాటు చేయడం ఈ 5 మాత్రల పథకంలో ఉన్నాయి. ఈ సమావేశానికి ఏ దేశాలను ఆహ్వానించేది చెప్పలేదు.

ఈ ప్రాంతాలలో సైన్యాలపై ఖర్చు తగ్గించి, ప్రజల ధైర్యం విశ్వాసం రేకెత్తించాలని ఈ దేశాలను కోరింది.

ఆఫ్ఘనిస్తాన్ నుంచి రష్యా సేనల ఉపసంహరణను సాధించేందుకు బ్రిటన్ మాస్కోతో చర్చలు కొనసాగిస్తోంది. బ్రిటిష్ కామన్వెల్త్‌కు ఈ సంగతి తెలియచేయబడింది.

ప్రధాని సోదరుడు ప్రధాని శ్రీ బ్రెజ్నెవ్ కర్మాల్ నుద్దేశించి శ్రీ కర్మాల్ పార్టీకు కార్యదర్శి యుడు

ఏప్రిల్ 5 వ తేదీ సంచికలో దేశ వక్రాజీ అధ్యక్షులు శ్రీ తరాకీ, శ్రీ అమీన్‌పై విమర్శిస్తూ ఒక వ్యాసం, కాబూల్ ఉన్నాయి. వీరిరువురూ ప్రభుత్వంలో పాలకవర్గానికి సహకరించకుండా చేశారని దేశంలో హింసకాండకు వారు బాధ్యులని ఆ వ్యాసంలో విమర్శించారు.

తమ వర్గానికి చెందిన వక్రాజీ అధ్యక్షులపై ఈ విమర్శలను ఖల్క్‌వర్గీయులు అభ్యంతరం తెలిపినట్లు తెలుస్తున్నది. పార్టీలో చర్చలను శ్రీ కర్మాల్ విజయంగా కోరుతున్నారా? అని కూడా వారు ప్రశ్నించారు. ఖల్క్ వర్గాన్ని బుజ్జగించడానికే పత్రిక సంచికను ఉపసంహరించి, సంపాదకుని తొలగించారని అంటున్నారు.

—:o:—

సి. ఇ. ఎ. టి వారి కొత్త నెలాన్ టైరు

హైదరాబాదు, ఏప్రిల్ 20

ఇటీవల రాజధాని హోటలులో జరిగిన ప్రత్యేక సమావేశంలో కొత్తరకం నైలాన్ సిమెంట్ టైర్లను మార్కెట్టులోకి ప్రవేశపెడుతూ సి.ఇ.ఎ.టి. జనరల్ మేనేజరు శ్రీ ఎల్. ఎన్. ఎల్. గాంధి దీని ప్రత్యేకతలను గూర్చి తెలియజేశారు. దీని పేరు హెవీ క్రాస్టింగ్ 80.

1960 లో రూ. 1.37 కోట్ల నిలువలు 45,246 యూనిట్లుండగా నేడు రూ. 100 కోట్ల నిలువైన టైర్లను సిమెంట్ టైర్ సంస్థ ఉత్పత్తిచేస్తోంది. అమెరికా, రష్యా, ఆస్ట్రేలియా, యుగోస్లావియా దేశాలలో నీటికి మంచి గిరాకీ ఉంది.

సంతృప్తికరమైన రాయితీ కాకుండా కొత్తధరలకి, కొనుగోలుకు ఈ సంస్థ టైరు రేటులో మంచి ప్రచారం పొందాయి.

నికిందరాబాదులో టెలిగ్రాఫ్ ఆఫీసు కొత్త భవనానికి మునిసిపల్ శాఖ మంత్రి సరోజిని పుల్లారెడ్డి ప్రారంభోత్సవం చేసి మొదటి టెలిగ్రాం ఇస్తున్న దృశ్యం.

పశ్చిమాసియా సమస్య

సోవియట్ సహాయానికి ట్రిపోలీ సభ విజ్ఞప్తి

ట్రిపోలి, ఏప్రిల్20: ఇజ్రేల్‌తో ఈజిప్టు శాంతి ఒప్పందాన్ని వ్యతిరేకించేందుకు రష్యా మిలిటరీ, రాజకీయ మద్దతును లిబియన్ నాయకుడు మహమ్మద్ గడ్డాఫీ కోరతారు.

అమెరికా ప్రోత్సాహంతో జరుగుతున్న మధ్యప్రాచ్య శాంతి ఒప్పంద విధానాన్ని వ్యతిరేకించేందుకుమాస్కోనహాయాన్ని కోరనున్నట్లు ఇక్కడ మూడు రోజుల పాటు జరిగిన సమావేశం జరిపిన తీర్మానం తీవ్రవాదులైన అరబ్ నాయకులు ప్రకటించారు.

లిబియా, సిరియా, దక్షిణ యెమెన్, అల్జీరియా, పాలస్తీనా విమోచన సంస్థలు పశ్చిమాసియాలో గల ఫ్రంట్‌లో రష్యాకు సంబంధాలున్నప్పటికీ కేంద్రీకృత ఒప్పందాలను వ్యతిరేకించడంలో ఐక్యం కల్పించుకోలేదు.

ఇరాక్ సమావేశాన్ని ముగించిన ఫ్రంట్ నాయకులు సిరియాలో ఉంచేందుకు గాను ఒక ఉమ్మడి సైనిక దళాన్ని ఏర్పాటు చేసినట్లు ప్రకటించారు. ఇతర మధ్య ప్రాచ్య ప్రాంత రాజ్యాలు అమెరికాతో తమకు గల సంబంధాలను సమీక్షించుకోవాలని ఈ నాయకులు సూచించారు.

పాలస్తీనా వ్యవహారాల విషయంలో ఇజ్రేల్, ఈజిప్టు మధ్య గల ప్రతిష్టంభనను తొలగించేందుకు అమెరికా అధ్యక్షుడు కార్టర్ చేస్తున్న తీవ్ర యత్నాలతో సమావేశం విక్షేపించింది.

నగరంలో

పహిల్వాన్ హత్య

హైదరాబాద్ ఏప్రిల్ 20:

ఆబిడ్స్ ప్రాంతంలో ఉన్న ఒక బార్ నుంచి గత రాత్రి ఆటోలో వారాయణగూడ వైపుగా వెళుతున్న అప్పుడు పహిల్వాన్ అనే వ్యక్తిపై నుంగురు వ్యక్తులు దాడి చేసి కర్రులతో పొడిచి చంపినట్లు సోమవారం అధికారుల ద్వారా తెలిసింది. తీవ్రంగా గాయపడిన శ్రీ పహిల్వాన్ ఉస్మానియా జనరల్ ఆస్పత్రిలో చేరగా అతను అక్కడ మరణించాడు.

ఆటోరిక్షాలో వెళుతున్న శ్రీ పహిల్వాన్‌ను ఆ నుంగురు వ్యక్తులు మోటార్ సైకిళ్లలో వెంబడించి ఆటకాయించారని అతనిపై దాడి చేసి కర్రులతో మూడు పోట్లు పొడిచి పారిపోయారని పోలీసులు చెప్పారు. ఆబిడ్స్ పోలీసులు దర్యాప్తు చేస్తున్నారు.

బయటకు పొక్కిన ఆఫ్గన్ అధికార పార్టీ విభేదాలు

కాబూల్, ఏప్రిల్ 20

ఆఫ్ఘనిస్తాన్ అధికారపక్ష పీపుల్స్ డెమొక్రటిక్ పార్టీలో పరిణామం, ఖల్క్ వర్గాల మధ్య విభేదాలు బయటకు పొక్కాయి.

పార్టీ అధికార పత్రిక ఏప్రిల్ అయిదవ తేదీనాటి సంచికలో నొక్కి వెలువడిన వ్యాసం ఉపసంహరించారు. పత్రిక సంచికనుని లక్షల కాపీలు చేశారు. ఈ సర్దుబాటుకు అప్పుడే ఉద్యోగం ఆరోపణలు వ్యక్తులు సూచిస్తున్నారు.

ఆందోళనను అస్సాం ప్రజలే వ్యతిరేకిస్తున్నారు: జైల్ సింగ్

ఇండోర్, ఏప్రిల్ 20:

అస్సాం ఆందోళన కొంతమంది కొనసాగిస్తున్నదేకాని చాలామందికి అక్కడి ప్రజలు ఈ ఆందోళనను వ్యతిరేకిస్తున్నారని, ఈ ఆందోళన మూలంగా వారూ ఆందోళన చెందుతున్నారని దేశీయాంగమంత్రి శ్రీ జ్ఞాని జైల్‌సింగ్ తన అభిప్రాయాన్ని వ్యక్తం చేశారు.

ప్రధానమంత్రి శ్రీమతి ఇందిరా గాంధి అస్సామ్ పర్యటన వృథా కాలేదని, ఆ సంస్థ పనులవల్ల ప్రయోజనం ఉంటుందని తాను ఆశిస్తున్నానని ఆయన చెప్పారు.

విమానాశ్రయంలో విలేకరులతో ఆయన సంభాషించారు.

ప్రధానమంత్రి తన అస్సామ్ పర్యటనలో గౌహతి, షిల్లాంగ్ మొదలైన ప్రాంతాలలో కూడా పర్యటించి అక్కడి ప్రజలను కలుసుకుని వారి అభిప్రాయాలను అవగతం చేసుకున్నారని ఆయన చెప్పారు.

లోక్‌దళ్ ప్రభుత్వం అస్సామ్ సమస్యను అసలు పట్టించుకోలేదని తమ ప్రభుత్వం ఈ విషయంలో వెంటనే ఒక నిర్ణయం తీసుకున్నదని, ఆ నిర్ణయాన్ని విదేశీయులను అస్సామ్‌నుండి పంపివేయడం, వారిపేర్లను ఓటర్ల జాబితానుండి తొలగించడం అందోళన కారులు కూడా అంగీకరించారనికాని బయట శక్తుల ప్రేరేపణతో కొందరు దీన్ని జటిల సమస్యగా మార్చారని అంజనేయ 1961 ని ప్రాతిపదికగా తీసుకుని నిర్ణయం ఏకరీతి అరంభించాలని వాళ్లు గొడవ చేస్తున్నారని శ్రీ జైల్‌సింగ్ పేర్కొన్నారు.

అస్సామ్‌లో విదేశీయులు చొచ్చుకురాకుండా సరిహద్దులలో చౌకీల సంఖ్య పెంచినట్లు, తగిన కట్టుదిట్టాలు చేయబడ్డాయన్నారు. ఆందోళనకారులు పెట్టిన పరిస్థితిని గురించి జాతీయ అంతర్జాతీయ సంస్థలు కూడా ఆలోచించి ఒక నిర్ణయాన్ని ప్రభుత్వం తీసుకుంటుందని ఆయన చెప్పారు.

ఈ ఆందోళనను ప్రభుత్వం కఠినమీద అణచివేయగలదు కాని సామరస్య పూర్వకంగానే ఈ సమస్యను పరిష్కరించాలని ప్రభుత్వం యోచిస్తున్నదని ఆయన అన్నారు.

శాంతి భద్రతల పరిస్థితి మెరుగుపడుతున్నట్లూ, అన్యాయంగా, అకారణంగా ప్రవర్తిస్తున్న వారిని వెంటనే పంపిస్తున్నట్లు ప్రధాని హామీ ఇచ్చారని ఆయన తెలిపారు.

ముందోళ్ళ హత్య కేసులో 13 మందికి యావజ్జీవ శిక్ష

[ప్రత్యేక విలేకరి]

వెంకటగిరి, ఏప్రిల్ 20: నెల్లూరు జిల్లా చాటపాళెం గ్రామంలో గత నవంబరు 5 వ తేదీన జరిగిన ముందోళ్ల హత్య కేసు విచారణలో హత్య నేరము నుజువు అయినందున 13 మందినుద్దేశించి కూడా నెల్లూరు సెషన్సు జడ్జి వెంకటసుబ్బయ్య, కూడూరు వెంకటేశ్వర్లు, సిరిపల్లి మోహనరావు, కూడూరు వెంకటేశ్వర్లు, కూడూరు కృష్ణారావు, కాణిపర్తి రత్నకుమార్, కూడూరు రంగయ్య, కూడూరు అప్పారావయ్య, కూడూరు రామారావయ్య, కాణిపర్తి రామయ్య, జిన్నిబ్బగారి పూడి వెంకటకృష్ణ, కూడూరు సుందరయ్యలకు యావజ్జీవ కారాగార శిక్ష విధిస్తూ నెల్లూరుజిల్లా అదనపు సెషన్సు జడ్జి శ్రీ ఎ.సీతయ్య తీర్పు ఇచ్చారు. గత నవంబరు 14 వ తేదీ తీర్పు ఇవ్వబడింది. గత నవంబరు 7 వ తేదీ నెల్లూరు జిల్లా చాటపాళెం గ్రామంలో శ్రీ మోహన్, శ్రీనివాసులు అనే సోదరులు వ్యవసాయంనిమిత్తము పొలానికి పోయినప్పుడు కొందరు పరిచిన ముండ్లంపొదల మీదుగా రాకూడదని దాడి చేసి ఆ అబ్బాయిలను చేతులు నరికివేశారనియు:— గ్రామంలోని వర్గ వైషమ్యాలు, పాత కక్షలు ఈ దారుణ హత్యకు కారణమని ప్రాసిక్యూషన్ కథనం. ప్రాసిక్యూషన్ తరపున అదనపు పబ్లిక్ ప్రాసిక్యూటర్ శ్రీ సి. సంజీవరావు, ముద్దాయిల న్యాయవాది శ్రీ కె. వీరాస్వామి నాయుడు వాదించారు.

బయటివారు చొరబడకుండా అస్సాం సరిహద్దులలో నిఘా

హోషియార్‌పూర్, ఏప్రిల్ 20 : అస్సాం ప్రజలకు రక్షణ కలిగించవలసిన బాధ్యత ప్రభుత్వానికి విధిగా ఉన్నదని, అదే సమయంలో అక్కడి విదేశీ శక్తుల ద్వారాగాని, స్థానిక శక్తుల ద్వారాగాని అల్లర్లు జరగడానికి మాత్రం ప్రభుత్వం అనుమతించబోదని దేశీయాంగ మంత్రి శ్రీ జైల్‌సింగ్ స్పష్టం చేశారు.

ఇతర రాష్ట్రాలనుంచి వ్యక్తులు అస్సాంలో చొరబడకుండా అస్సాం సరిహద్దులలో నిఘా ఏర్పాట్లు కట్టుదిట్టం చేయబడినవని అవసరమైతే రాష్ట్ర సరిహద్దులను మూసివేస్తామని ఆయన పేర్కొన్నారు.

1971కి పూర్వం అస్సాంలో ప్రవేశించిన బంగ్లాదేశ్ జాతీయులను తిరిగి పంపివేయవలసిందిగా అస్సామ్ ప్రభుత్వానికి కేంద్రం ఎటువంటి ఆదేశాలు పంపలేదని అధికార వర్గాల వారు నిన్నక్కడ తెలియజేశారు.

అస్సాం ప్రభుత్వం అనంతట తానుగా ఇటువంటి ఆదేశాలు యిచ్చినట్లు తమకు తెలియదని వారు అన్నారు.

ఆర్థిక వ్యవస్థ చక్కదిద్దడంలో సహకారం: శ్రీమతి గాంధి విజ్ఞప్తి

జయపుర్, ఏప్రిల్ 20

దేశ ఆర్థిక వ్యవస్థను సక్రమ పద్ధతిలో పునరుద్ధరించడంలో ప్రజాసమాజాన్ని ప్రధాన మంత్రి శ్రీమతి ఇందిరాగాంధి అర్థించారు.

రాజస్థాన్ గవర్నరు ప్రముఖులు తిక్కేంద్ర సింగ్ ద్రామిన రోజా ప్రసంగించి గాంధి మాట్లాడారు. ఆర్థిక వ్యవస్థ అదుపు ప్రభుత్వాల పాలులో లేన్నాయన్నారు. ఒక్కొక్క ఇంచుకో పని పూర్తిచేయడం జాగ్రత్తగా పనిచేస్తూ పనిచేయాలి, ఇది ఒక్కసారిగా జరిగే పని కాదని, అందరూ ఆ లక్ష్యానికి కల్పబడిన మనం లేదని పేర్కొన్నారు. ప్రజల్లో లేని క్రమశిక్షణ గాంధి సమస్యలు పరిష్కారమవుతాయి. ప్రజాస్వామ్యం సమస్యలు ప్రజలుంటారని సామరస్యతతో, సహనంతో, ఆలోచించి నూచించారు.

దేశం ఎదుర్కొంటున్న సమస్యల పరిష్కారం పరిష్కారానికి మా ప్రభుత్వం ప్రయత్నిస్తున్నది. ప్రజలు మరి సంబంధించిన, గ్రామ సంబంధమైనవి వేదికలు ఉన్నవారు మరింత విశాలమైన ఖరీదు చేయరాదు. అడంబరం, అట్టహాసం లేకుండా చేయగలగాలి. ఇలా అదీ అయ్యే నిధులను అవసరంలో గ్రామ ఇతరుల పిల్లలకు మెరుగు పరచడానికి ఖర్చు చేయాలి. పటేల్ మయిన ఆర్థిక ప్రయోజనాలు అవసరమే. దానితో పాటు పేదలకు, న్యాయం, అసమానతల తొలగించడం కూడా ఎంతో ప్రధానమైనవి. [illegible]

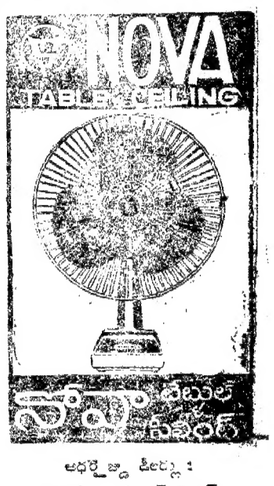

ఆధారిజ్జ డీలర్లు:
గృహలక్ష్మి ఎంటర్‌ప్రైజెస్
బీట్ రోడ్, కరీం నగర్,
జనతా ఎలెక్ట్రికల్స్
సెంగర్ రోడ్, విశాఖపట్నం.

పెండ్లికి ముందు — తర్వాత

వ్యక్తిగత గుప్త రోగములకు శాస్త్రీయమైన చికిత్స, జీవితంలో ఆరోగ్యమునకు, యౌవనమునకు ఉత్తమ చికిత్స చేయబడును. 30 సం. అనుభవంగల భారతప్రఖ్యాతస్పెషలిస్టు

Dr. RAI (Govt. Regd)
సమయం : ఉ. 8 గం. నుండి 1 గం వరకు, సా. 4 గం. నుండి 9.30 గం. వరకు
ఆదివారము సెలవు లేదు. ఫోన్: 74658.
రాయ్ మెడికల్ హాల్
సెంట్రోమేరీస్ రోడ్, మహబూబ్ ఆర్కేడ్ ఎదురుగా
సికింద్రాబాద్—ఫోన్ : 76795.

మంత్రి శ్రీ రోశయ్య హామీ

సకాలంలో వృద్ధగౌతమి పై పంతెన నిర్మాణం సాధ్యం

[illegible] 20 [illegible] గౌతమి [illegible] పంతెన నిర్మాణ కార్యక్రమం అనుకున్న ప్రకారం 1981 జూన్‌నాటికి పూర్తవుతుందని రోడ్లు, భవనాల శాఖ మంత్రి శ్రీ [illegible] పోలవరం ప్రాజెక్టు ప్రణాళిక [illegible] నిర్మాణాన్ని పరిశీలించేందుకు [illegible] వచ్చారు.

1980—81 బడ్జెటులో ఈ పనికి రూ.26 లక్షలు కేటాయించబడిందని, పని నిలకుండా ఉండేందుకు అవసరమైతే మరి రూ.15 లక్షలు కేటాయించబడుతుందని ఆయన అన్నారు.

ఏప్రిల్ తొలివారంలో మరో రూ. 91.72 లక్షల వ్యయంతో అంచనా చేయబడిన ఆ పంతెన నిర్మాణానికి రూ. 20 లక్షలు విరాళమిస్తామని మజుందుకు [illegible] అంటే ప్రజలను మంత్రి ప్రశంసించారు.

ఇప్పటి వరకు అందిన విరాళము రూ. 14,65,000 అని అందు రూ. 86,000 [illegible] ఆయన వివరించారు.

రూ. 10 లక్షల వ్యయంతో ఆయన శాఖ 28 రోజుల పని పూర్తి చేసిందని ఆయన చెప్పారు. పద్మ జిల్లాలోని రోడ్ల స్థితి బాగా లేదని అంగీకరిస్తూ శ్రీ రోశయ్య— ఈ ప్రదేశంలో నీరు నిలవ ఉండి పోవడం, భూమి పరిస్థితులు, రవాణాకు అధిక వ్యయం మున్నగు వాని దృష్ట్యా ఇటి రోడ్ల నిర్వహణ చాలా ప్రత్యేకత మరియు [illegible] పరిశీలించగలమని అన్నారు.

తమ [illegible] నిర్వహిస్తున్న 34,000 కి.మీ. రోడ్లు [illegible] అందనంగా జిల్లా పరిషత్ నుండి 10 [illegible] కి.మీ. రోడ్లను తీసుకున్నదని, అభివృద్ధికి శక్తి మేరకు కృషి చేస్తున్నట్లు శ్రీ రోశయ్య అన్నారు.

పనికి అడ్డం పడకుండా క్రింద కొన్ని పనులు [illegible] ఇవ్వడానికి నిరాకరించి ఉన్నట్లు అధికారులు [illegible] లుండడానికి ముఖ్య మంత్రి మార్గదర్శి యంగా అంగీకరించారని శ్రీ రోశయ్య వెల్లడించారు. 1980—81లో తమ శాఖ గ్రామాల మధ్యలో ప్రాథమికపరమైన [illegible]

మురార్జీదేశాయ్ రాజకీయ సన్యాసం

అహమ్మదాబాదు ఏప్రిల్ 20:

మాజీ ప్రధాని శ్రీ మురార్జీ దేశాయ్ రాజకీయాలనుండి సన్యాసం తీసుకోవాలని కుంటున్నారు.

ఇంతవరకు శ్రీ దేశాయ్ ఏ పార్టీలో చేరేదీ నిర్ణయించలేదు. గుజరాత్ ప్రదేశ్ జనతా పార్టీ అధ్యక్షుడు శ్రీ ఇందుభాయ్ పటేల్ ఇటీవల ఈ విషయం తెలిపారు. బొంబాయిలో జరుగనున్న జనతాపార్టీ సమావేశానికిగానీ అహ్మదాబాదులోని భారత జనతా పార్టీ సమావేశానికిగాని ఆయన వెళ్లరు కాగా దానికి విముఖత చూపారని ఆయన తెలిపారు.

భారత జనతా పార్టీలో చేరడానికి నిరాకరించారని ఆయన అన్నారు. (హి.స.)

అస్సాం విద్యార్థులకు జాతీయ విద్యార్థి యూనియన్ విజ్ఞప్తి

న్యూఢిల్లీ ఏప్రిల్ 20:

అస్సాంలో విదేశీయుల సమస్యను పరిష్కరించేందుకు ప్రధాని శ్రీమతి ఇందిరాగాంధి రూపొందించిన సూత్రాన్ని అస్సాం విద్యార్థుల యూనియన్ వేగంగరించాలని జాతీయ విద్యార్థి యూనియన్ కోరింది. ప్రధాని దేశం ఎదుర్కొంటున్న సమస్యల పరిష్కారానికి దోహదం చేసేందుకు అస్సాం విద్యార్థుల యూనియన్ గణనాగ్రాహ పరిష్కారం వెంటనే ఆందోళన ఉపసంహరించాలని జాతీయ విద్యార్థి యూనియన్ ఒక ప్రకటనలో కోరింది.

భద్రాచలం డివిజన్‌లో ట్రంక్ టెలిఫోన్ లైన్‌ల దుస్థితి

భద్రాచలం ఏప్రిల్ 20:

భద్రాచలం డివిజన్ డివిజన్‌లో ట్రంక్ లైన్ల పరిస్థితి మరీ అధ్వాన్నంగా తయారయిందని, నెలలో కనీసం 15 రోజులైనా ట్రంక్ లైన్లకు అంతరాయం సంభవిస్తున్నదని ఇక్కడి వాపార సంస్థలవారు అధికారులు భావిస్తున్నారు.

ఇది ఇలా ఉండగా ఈ డివిజన్‌లోని సబ్‌స్టేషనుల వద్దగల పబ్లిక్‌కాల్ ఆఫీసులు సక్రమంగా పనిచేయటంలేదు అని తెలుస్తున్నది.

ఏజెన్సీలో తంతి తపాలాద్వారా పంపే టెలిఫోన్ ప్రధాన సౌకర్యం కాగా అది సక్రమంగా పనిచేయకపోవటంతో తంతి సమాచారం పోస్టుద్వారా కనీసం వారం రోజులకు కాని చేరటంలేదు అని ప్రాంతాల నుండి వార్తలు అందుతున్నాయి.

ఇయూరు పోస్టాఫీసు వద్ద గల పబ్లిక్ కాల్ ఆఫీసు (ఒకటి) పరిధిలో గల అనేక గిరిజన గ్రామాలకు ప్రధాన కూడలి మరియు కుంటగ్రామం వద్ద గల పబ్లిక్ కాల్ ఆఫీసు (ఆంధ్రప్రదేశ్, మధ్యప్రదేశ్‌ల సరిహద్దున) అనేక గిరిజన గ్రామాలకు కూడలిలో 1978 నుంచి పనిచేయనట్లుగా చెప్పబడుతున్నది.

ఇక్కడికి సమీపంలో 15 కి. మీ. దూరంలోగల నెల్లిపాక పబ్లిక్ కాల్ ఆఫీసును మూతపడి భవనానికి మరమ్మతు సాగటం వల్ల టెలిఫోన్ సౌకర్యం లేదు ప్రజలు యిబ్బందులకు గురవుతున్నారని వినవస్తున్నది.

"ట్రంక్‌లైన్లను కలిపేలోపుగా అగ్రగామి నిధి వెళ్ళిరావడ ని ఒక టెలిఫోను నిలిపివేయడం జరిగింది" అని ఇక్కడి వారు అంటున్నారు.

ట్రంక్‌లైన్లకు తరచు అంతరాయం కారణంగా తమ వాపారాలు కుంటుపడుతున్నాయని ఒక వాపారి తెలియజేశారు. లైటనింగ్‌కాల్‌కు కనీసం 6 గంటల సమయం పడుతున్నదని ఒక ఉదాహరణ ఇచ్చారు. (వ్య.వి)

మూడు లారీల సిమెంట్ పట్టివేత

నెల్లూరు ఏప్రిల్ 20:

పోలీసులు ఈనెల 14 వ తేదీన మూడు లారీలను ఆపుజేసి వాటిలో రవాణా అవుతున్న 560 అట్టపెట్టెలు సిమెంటును పట్టుకున్నారు. లారీల డ్రైవర్లను క్లీనర్లను అరెస్టు చేసి అక్కడ కూరు మేజిస్ట్రేటుముందు హాజరు పరచారు. మేజిస్ట్రేటు లారీల డ్రైవర్లను క్లీనర్‌లను జుడీషియల్ కస్టడీకి పంపారు.

ఈ మూడు లారీలు వెంకటాచలం దూరంలో మరి రెండు లారీలు ఒకటి కారు వస్తుండినాయి. వాటి డ్రైవర్లు ఈ మూడు లారీలను పోలీసులు పట్టుకోవడంచూసి తమ లారీలను జారుకు వెనక్కు త్రిప్పుకొని విశ్వ

నాగార్జున యూనివర్సిటి

టి. మురళీకృష్ణ, I. A. S. — నాగార్జునసాగర్
రిజిస్ట్రార్ — తేది 16—4—1980

ప్రకటన N. U. 5/NTS/Adv. 3/80

నాగార్జున యూనివర్సిటీలో ఈ దిగువ తెలియజేసిన ఉద్యోగాలకు దరఖాస్తులు రిజిస్ట్రార్ వారికి 3—5—1980న. లోపుగా అందునట్లు కోరడమైనది. ప్రతి దరఖాస్తులోను రిజిస్ట్రార్, నాగార్జున యూనివర్సిటీ, నాగార్జున నగర్—522510, గుంటూరు జిల్లా, ఆంధ్రప్రదేశ్ పేర్లు రు. 10 లకు క్రాస్ చేయబడిన ఇండియన్ పోస్టల్ ఆర్డరు లేదా డిమాండు డ్రాఫ్టును జతపర్చవలెను.

ఉద్యోగాలు	ఖాళీల సంఖ్య	జీతం స్కేలు
1. జూనియర్ ఇంజనీర్[సివిల్]	1	రు. 750—30—1020—35—1300.
2. మూవర్ డ్రైవరు [సివిల్]	1	రు. 700—30—1060—35—1200.
3. డ్రాఫ్ట్స్‌మన్	1	రు. 500—15—620—20—800.
4. అప్పర్ డివిజనల్ క్లర్క్స్	2	రు. 530—15—590—20—850.

విద్యార్హతలు :

1. జూనియర్ ఇంజనీర్ : బి. ఇ. లేదా సమాన అర్హత. జూనియర్ ఇంజనీర్‌గా కనీసం 2 సంవత్సరముల అనుభవము లేదా, మూవర్ డ్రైవరుగా కనీసం 5 సం.ల పని చేసియుండవలెను. వయసు : 35 సం.లకు మించరాదు.
2. మూవర్ డ్రైవరు : ఎస్. సి. ఇ. లేదా సమాన అర్హత. తత్సమానమైన : 28 సం.కు మించరాదు.
3. డ్రాఫ్ట్స్‌మన్ : ఎస్. సి. ఇ. మరియు డ్రాఫ్ట్స్‌మన్ లో 2 సం.ల అనుభవము.
4. అప్పర్ డి. సి. : ఏదో గుర్తింపబడిన యూనివర్సిటీ నుండి ఒక డిగ్రీతోటాటు ఎస్. ఎస్. సి. గా కనీసం 2 సంవత్సరముల అనుభవము. తత్సమానమైన : 28 సంవత్సరములు మించరాదు.

[illegible] ఈ [illegible] సూచనలు [illegible] వివరములు. [illegible] పేరు, తండ్రి పేరు, [illegible] [illegible] [illegible]

ఇది నారీ దృక్పథం

ఏం చేయమంటారు?

చిరాల్లో పడిపోతూన్న ప్రమాణాలకి ఇండియా ప్రభుత్వానికీ దాలాదగ్గర సంబంధం ఉన్నట్లు భావించడం నేడు ఫేషన్ అయింది. అలాగే పెరిగి పోతున్న నేరాల సంఖ్యకీ స్త్రీల ప్రవర్తనకీ దగ్గర సంబంధం ఉన్నట్లు భావించడ కూడా నేడు ఫేషన్ అయిపోయింది. ఇటీవల మహిళలపై కేసు పెట్టి తుక్కు తుక్కుగా ఎగ్గి సాయిబాబా కంటి తడి పెట్టిస్తోంది. ఆయో అనిపిస్తోంది. చూడ వలసిన చేస్తోంది. ఆనలు కిటుకు లుంది. ఇది తెలిసిన వాళ్ళు దీని పరిధిలో చెప్పదలచిన కొన్నయినా ఉంటే ఎలా చెప్పేరా ఎంటూరు అది క్రయిమ్ సెంటిమెంట్. మనం ఏకీలు ఎలా తయారింపినా సరవాటేనా? ఇవన్నీ పరిశీలి దక్కుకోవం ప్రజల్లో ప్రలోభాలపై దెబ్బ కొడే రీతిగా సినిమాలు తయారింపడ! వా పరీ రీతా నీతి. కాని సెంసిబిలిటీగా నేరమే అనాలి.

ఇవాళో మనానికి వగం పైగా ఉన్న మహిళలు అర్థరాత్రైనా ఒంటరిగానో పారీ గానో ఉండి ఉంటే మంత్రివర్యులు ఇలా మాట్లాడి వారనిపించింది. మధుర లేడీకీ సీరీ నైతిక పతనాలకి స్త్రీ విమోచన ధృవాలకీ సంబంధం వుంది. కాని, ఆ సంబంధం వేళి బానిసలను కుంటున్నటు స్త్రీ స్వేచ్ఛ. వాతావరణం వల్ల కాదు. స్త్రీల ప్రవర్తనని గుర్తించడమోడం వల్ల. స్త్రీల ప్రవర్తనపరంగా కూడా తగిన గుర్తింపు ఇవ్వకపోవడం వల్ల. స్త్రీలని ప్రత్యేకంగా చూడబక్కనలేదు. ప్రవర్తన విషయంలో నియమనియంపులు చేయకపోతే మొదటిసా జరుగుతోందురు సెడిగించారు రకరకాలు స్త్రీలకీ అందుకే యిందా రకరకాలు ఉపా లనడం వరధర లేదని ఎదిరించలేదన్న నిర్ణయం సరిగ్గా సినిమాలలో లేదేని వూటించు కుని చేసినట్టుంది. మగవాడి ఒంటిమీద గార్మెంట్సు లేవు. రక్కుంటు లేవు. అంచేత అమె ఎదుటంగా యువంగానే ఉన్నకునని ఉండాలని నిర్ణయించడం లేదు మొద్ద చాంద్రా మహిళ కట్టుకు గూడాలంటే వెళ్లడు లేదు వెళ్ల దనీ అని అన్నారే ఉంటుంది!

ఇ దేశంలో అలాంటి చేయకపోవడ కని సప్త పాకుల్లుకూడా మిగలరు. కనీసపు పాలుపిన్నులకూడా మిగలరు. కనీసపు నగ్నిలా ఇంతకే అనంతం మిగలరు. ఇలా లోడ్లు కెక్కిలేలాగా లేదని న్యాయమూర్తులు పెచ రించడం సోనిపుంది. సమ్మెలు హడాలా కర్లోల్లాలు లేదనెలు ఆరికి పోసల్ సిబ్బంది గూడా బోనస్ సంపాదించుకుని కాలం యిది ఆందోళన చేయకుండా ఆడబని కూడాని కి రాణ ఉప్పనపడని ఏర్పరచలేదని గ్యారం టీగా తెలిసిపోయినా కూడా సహిలోచ్చనుకు కర్లలు మొకపడతారుచుకోడం పాపాటు. సుపోతయా! యీ స్త్రీ జాతి కళ్ళు మీరా తెలిసించారు? కాదు. ఒక రాజారామ్మోహన్ రాయ్ ఒక వీరేశలింగం ఒక గాంధి నో కాల్చే మీలో వెల్లలో పడ స్త్రీ జాతిని ఇదిగ యిలాగే మా పరువు బజారు పాలవు తుంది అని బెదిరిస్తున్నారు. ఏం చేయ మంటారు? అందరు స్త్రీలకీ బురఖా అందరు స్త్రీలూ వంటింటికే అందామా? సుగవాళ్ళు మాసే సినిమాలు ఆడవారిని చూడొద్దం డామా? చూడొద్దు వినొద్దు చదవొద్దు మాత్రాన్ని స్త్రీ జాతికి అమలులోకి తెద్దామా? చెప్పండి.

-కె. రామలక్ష్మి.

నిత్యావసర వస్తువులు - సామాన్యుడి అవస్థలు

నిత్యావసర వస్తువుల కొరత ఈ తరుణ మామూలయిపోయింది. ప్రజలు, ప్రభుత్వం కూడా దీనికి అలవాటుపడిపోయినట్టే కనిపిస్తోంది. ప్రతి గృహస్థుడు పిల్లలకు పాలు తన్ను అమ్మలు చూడాలంటే పిల్లలను అమ్మవలసి వస్తోంది. జీవితాలు పెరగడంతో ఉద్యోగస్థులలో ఆందోళన, ఆత్రుతలు కానీ, ఉద్యమం కానీ జరుగక పోగా, సరిగా మధ్యతరగతి వారి మధ్యలో ప్రజాప్రతినిధులే వారి మధ్యలో తమ్మల్ని గుర్తించేశారేం? వ్యాపారస్థులు కూడా తమ్మల్ని ఆశ జీతాలు పెరిగినట్టున్న 'బిజినెస్' తరగలు పెంచేస్తున్నారు. అదేవిధంగా మనకి కావలసిన వస్తువులు కూడా— ధరల పెరగడాన్ని కొన్నిసార్లు ఆపగలమో కాని— ధరల పెరగకుండా కొనగలిగే ఆదాయం గానీ, నిర్దిష్ట విధానంలో అందించడానికి ప్రభుత్వానికి కూడా ఒత్తిళ్ళు, ఇబ్బందులు ఎదురవుతున్నాయి.

బియ్యమూ, కిరోసిన్, పంచదార, కూరగాయలు, వంట గ్యాస్ మొదలైనవి జీవనాధారాలు. అంటే కిరోసిన్, పంచదార ఈ నాడు బజారులో కనపడడం లేదు. ప్రభుత్వం పంపిణీ వ్యవస్థ ద్వారా యుధాకక్షి కొన్ని ప్రాంతాలలో వీటిని సరఫరా చేస్తున్నప్పటికీ, పంపిణీ విధానంలో ఉన్న లోపాల వలన అవి కూడా సామాన్యపురుషుడి అందడంలేదు. రేషన్ కార్డులు పంపిణీలో కూడా చాలా దోషాలుకనిపిస్తున్నాయి. 'ఎవరికి ఎంత సరఫరా చేయాలి' అనే విషయంలో ప్రాధాన్యతలు, ప్రాతిపదికలు సవర్థ నీయంగా ఉండడం అవసరం. ఆదాయం ప్రాయమిక, కుటుంబపరిస్థితి ప్రాతిపదిక, ప్రాంతం ప్రాతిపదికంగానే ఇప్పుడు కొన్ని తేల్లు కేష్ కార్డు లివ్వ యిస్తున్నారు. కానీ ఒక ప్రదేశంలో ఉన్న రెండు ప్రాంతాల మధ్య విచక్షణ పాటించకపోవడం వల్ల ఇబ్బందులు ఏర్పడుతున్నాయి. ఇదొక విషయం. ఒక ఉద్యోగస్థుడు తీసుకొందాము: నాగార్జున సాగర్ తాండ్ గుంటూరు— నల్గొండ జిల్లాలకు సరిహద్దుగా నిలవనుంది. ఎక్కడ పైన్ [రిజర్వ్ బ్యాంక్] ఉన్న పైలాన్, హిల్ కాలనీలో పెద్ద కార్డు లకు కిలోల పంచదార ఇవ్వడంలేదు. కుటుంబాన్ని [కైట్ బ్యాంకులో] ఉన్న అక్కడ పెట్టుకుని పనిచేస్తున్న ఉద్యోగి ప్రశ్నే లేదు. కానీ గమనార్హమైన విషయమేమంటే సిలీకాలనీ, పైలాన్, దక్షిణ విజయపురి కాలనీలో 'సూపర్ బజార్లు' [కో—ఆపరేటివ్ స్టోర్సు] ఉన్నాయి. కైట్ బ్యాంకు కాలనీలో కూడా హిల్ కాలనీ, పైలాన్ కాలనీలో లాగానే అధిక వేతనం తీసుకునే అధికారులు నివసిస్తున్నారు. ఏవిధ విధానంలో ఉన్న ఈ అవకతవకలను అధికారులు సరిదిద్దక పోతే, స్థానిక నీయ పరిపాలనకు దారితీసే ప్రమాద మున్నది.

ఇక 'నిత్యావసర వస్తువుల ధరలు పెరగడానికి కారణమేమిటి?' అనగానే బ్లాకు మార్కెట్ అనీ, జీతాలు పెరిగా యనీ, కృత్రిమ కొరత అనీ, ఉత్పత్తి పడిపోయిందనీ, వివిధ పురు డారులు రాబోయే కొరత దృష్ట్యా ముందుగానే వస్తువులను దాచి పెట్టటం అనీ అధికార యంత్రాంగంలో పేరుక పోయిన్నట్టు పలు జవాబులు. వీటిని అరికట్టడానికి ప్రభుత్వం తగిన చర్యలు తీసు కోవలసి ఉన్నది. కానీ అధికారుల పేరుతో తనిఖీ కుదుపుకు లేకుండా ప్రభుత్వాలు ఎదుర్కొనే సమస్యలు తనిఖీ కుదుపుకు లేకుండా ప్రభుత్వాలు ఎదుర్కొనే సమస్యలు ఏకరీతిగా కావచ్చు] పాటించడం మరొక ముఖ్యమైన విషయం. ఒక ఉద్యోగాన్ని తీసుకొందాము: నాగార్జున సాగర్ తాండ్ గుంటూరు— నల్గొండ జిల్లాలకు సరిహద్దుగా నిలవనుంది. ఎక్కడ పైన్ [రిజర్వ్ బ్యాంక్] ఉన్న పైలాన్, హిల్ కాలనీలో పెద్ద కార్డు లకు కిలోల పంచదార ఇవ్వడంలేదు. కుటుంబాన్ని [కైట్ బ్యాంకులో] ఉన్న అక్కడ పెట్టుకుని పనిచేస్తున్న ఉద్యోగి ప్రశ్నే లేదు. కానీ గమనార్హమైన విషయమేమంటే సిలీకాలనీ, పైలాన్, దక్షిణ విజయపురి కాలనీలో 'సూపర్ బజార్లు' [కో—ఆపరేటివ్ స్టోర్సు] ఉన్నాయి. కైట్ బ్యాంకు కాలనీలో కూడా హిల్ కాలనీ, పైలాన్ కాలనీలో లాగానే అధిక వేతనం తీసుకునే అధికారులు నివసిస్తున్నారు. ఏవిధ విధానంలో ఉన్న ఈ అవకతవకలను అధికారులు సరిదిద్దక పోతే, స్థానిక నీయ పరిపాలనకు దారితీసే ప్రమాద మున్నది.

ఇక 'నిత్యావసర వస్తువుల ధరలు పెరగడానికి కారణమేమిటి?' అనగానే బ్లాకు మార్కెట్ అనీ, జీతాలు పెరిగా యనీ, కృత్రిమ కొరత అనీ, ఉత్పత్తి పడిపోయిందనీ, వివిధ పురు డారులు రాబోయే కొరత దృష్ట్యా ముందుగానే వస్తువులను దాచి పెట్టటం అనీ అధికార యంత్రాంగంలో పేరుక పోయిన్నట్టు పలు జవాబులు. వీటిని అరికట్టడానికి ప్రభుత్వం తగిన చర్యలు తీసు కోవలసి ఉన్నది. కానీ అధికారుల పేరుతో

జలమార్గాల రవాణాభివృద్ధికి కృష్ణా, గోదావరి నదుల సర్వే

(ఆంధ్రపత్రిక ప్రతినిధి)
న్యూఢిల్లీ ఏప్రిల్ 20:

దేశంలోని జలమార్గాలలో రవాణాను అభివృద్ధిపరచేందుకుగాను 8 పెద్ద నదులతో పాటు ఆంధ్రప్రదేశ్‌లోని కృష్ణా, గోదావరి నదులలో కూడా చిన్నతరహా నౌకలు ప్రయాణించేందుకు వీలుగా నీరు పుంటుందా వరి గర్భాలలో ఏవైనా అడ్డంకులుంటాయా అనే విషయాలనుగురించి సర్వే జరుగుతుందని కేంద్ర షిపింగ్ రవాణాశాఖమంత్రి శ్రీ ఎ. పి. శర్మ విలేకరుల సమావేశంలోచెప్పారు.

దేశంలో జలమార్గ రవాణాభివృద్ధికి అత్యంత ప్రాధాన్యత నివ్వేందుకు ప్రభుత్వం నిర్ణయించిందని ఈ విషయంలో మొదటి సర్వగా అలహాబాద్—పాట్నా రుద్య గంగా నదిలో పెట్రి సర్వేసును త్వరలోనే ప్రవేశపెట్టడం జరుగుతుందని ఆయన చెప్పారు. 10 పెద్ద నదుల సర్వే పూర్తిఅయిన తరువాత సాంకేతిక ఆర్థిక సంబంధమైన సర్వే జరుగుతుందన్నారు.

విశాఖపట్నంలో హిందూస్థాన్ నౌకా నిర్మాణ కేంద్రం ఉద్యోగులకు 518 ఇళ్ళు నిర్మించేందుకు రు. 2.74 కోట్లు ప్రభుత్వము మంజూరు చేసిందని మంత్రి శ్రీ శర్మ చెప్పారు. విశాఖ రేవుకు తగిన శక్తి వంతమైన క్రేనులను తీసుకునేందుకు కూడా నిర్ణయం జరిగిందన్నారు.

ఆంధ్రప్రదేశ్‌లో జాతీయ రహదారుల నిర్మాణానికి యుపయోగిస్తున్న వాటిని అభివృద్ధి పరచడానికి రు. 4.80 కోట్లు ఇచ్చినట్లుగా పథకాలను కొత్తగా వీరమణి శ్రీమతి గాంధి ప్రభుత్వానికి మంజూరు చేసిందని యిందులో రు. 3 కోట్లు ఐదవ తీయ రహదారిలోని స్వర్ణముఖి నదిపై వంతెన నిర్మాణానికి దాని అప్రోచ్ రోడ్ల నిర్మాణానికి ఖర్చు చేయడం జరుగుతుందని ఆయన చెప్పారు. ఐదవ జాతీయ రహదారిలోనే కరకట ఎత్తు పెంచేందుకు రు. 9.91 లక్షలు ఖర్చు చేస్తారన్నారు.

పెకింగ్ ఏప్రిల్ 20 :
గత సంవత్సరం చివరికి జనాభా దాదాపు 91.71కోట్లు వున్నట్టు చైనా నిర్ణయకటించింది

పబ్లు-సమావేశాలు

బర్కత్‌పురాలోని సోనీసారు ఆఫీసులో ఉదయం 9.30 కి సేల్ బంకు అప్ ఇండియా ఎక్స్‌టెన్షన్ కౌంటరుకు పోస్టరు ఆఫీసరు శ్రీ వి. సీతారాం ప్రారంభోత్సవం.

లక్కీపాయింట్ శ్రీ ఆంజనేయస్వామి దేవస్థానంలో సాయంకాలం 5.30 కి శ్రీ మల్లాది చంద్రశేఖరశాస్త్రి వార్షికి రామాయణ ప్రవచనం.

సుల్తాన్‌బజారు శ్రీ కృష్ణదేవరాయాంధ్ర భాషా నిలయంలో సాయంకాలం 6 గంటలకు అవధానమాణిక శ్రీ బులుసు వేంకట రాయ మూర్తిచే ఆశుకవితా ప్రదర్శనం. అధ్యక్షులు శ్రీ ఉండ్రాల మాలకొండారెడి.

చిక్కడపల్లి త్యాగరాయగానసభ వద్ద సాయంకాలం 6.30 కి కళాప్రవీణ మంచాల జగన్నాథరావు అభినందన సభ. మాజీ ప్రధాన న్యాయమూర్తి శ్రీ అవుల సాంబశివరావు అధ్యక్షులు.

ఉస్మానియా యూనివర్సిటీ లైబ్రరీ మేడమీద సాయంకాలం 4.30 కి రాష్ట్ర పాడి పరిశ్రమ అభివృద్ధి సంస్థ కార్యక్రమం వలు గణాభివృద్ధి శాఖామంత్రి శ్రీ బి. రాం దేవ్ ప్రారంభం. అటవీశాఖ ప్రధాన కార్యదర్శి శ్రీ బి. కె. రావు అధ్యక్షులు.

ముషీరాబాదు నమీపంలోని ఎం. బి. హైస్కూలులో సాయంత్రం 3 గంటలకు పాటశాల వార్షికోత్సవం రేపు సెంటెనరీ కల్చరల్ శ్రీ ఎస్. కె. సింగ్ ఐ.ఎం.ఎ. ఆఫీసరు కమాండింగ్ ముఖ్య అతిథి. ప్రధాన పాఠ్యాధ్యాయుడు బి. ఎ. జారి అధ్యక్షుడు.

జంటనగరాలలో సినిమాలు

తెలుగు:— కంచికామాక్షి— సెన్సార్, పారడైజ్, రామ్. బాలక—దీపక్, రాజేశ్వర్, శ్రీదేవి. బుచ్చిబాబు— సంగం, అంజలి. కళ— సంధ్య 70, ప్రకాశ్. శంకరాభరణం— రాయల్. అపరిచితులు— శేష్‌మహల్. పుట్టెవుప్పు— అజంతా. పర్వతీరానుడు— సుందర్‌సన్ 70. పిడంతస్తుల మేడ— సుందర్‌సన్ 35. మురళీకృష్ణ — రీగల్. పాలెంజిలాముడు— నోబుల్. పేటగాడు— శారదా టాకీస్. పండిపెయి— అప్సర. రంగనాథ్ రవుడి— అమర్. మాతా అబ్బాయ్ పవాల్— బసంత్, నీరజ్, అలంకార్. ఘరానాదొంగ— సుభాష్, చిత్రాలి. కుపోలిక్ — నిజయిలక్ష్మి, పర్వతి, ఇవమెత్తిన సత్యం—బ్లాజీ. కర్తీక తీపం—కళ సం.

హిందీ:— గరమ్ ఖూన్—అశోక్, శాంత, స్కైలైన్, అంబ, నటరాజ. నయాజమానా— మినిపాలస్. జానీ దుష్మన్— శాంతి. ఖన్. తపస్యా— రామకృష్ణ 35, అల్కా. మంజు. పత్థరా— లక్స్. సర్‌గమ్— పవర్‌రంగ్. అవారా—దిలీప్‌షాద్. ఘర్ కీలాజ— తారారామా. ది బర్నింగ్ ట్రయిన్— ఫర్‌పస్, ఆనంద్, సుధా. అస్పైబేస్— అత. ఖూబ్‌సూరత్— జుబుద్. లోకపర్‌లోక్— మిథర్వా. పాంతేరే ఆసిఖెన్—రామకృష్ణ 70 ఆంకే—కరుల్. దారా—నుసోపార్. మహాగ్ ప్రకాశ్. అమీర్ గరీబ్—క్రిష్ణ. సూర్ హాస్—రహత్‌మహల్.

ఆంగ్లిషు:— మాస్టిఫిషియంట్ ఓర్ డెఫిక్— డ్రీంలాండ్. ది బుల్లెట్ ట్రయిన్— లిబర్టీ. ఉమన్ ఆఫ్ ది వోయింట్—రెడ్ హవుస్. డెత్ ఆన్ ది ఎరెనా—వెంకటేశ 70, వో.ఎస్.ఎస్. 17 మిషన్ ఫర్ ఏ కిల్లర్— శ్రీనివాస 35. ట్రయిల్ బై కాంబాట్— పెర్లింగ్35.వాన్‌అవుట్—వ్యూయ్ ఆర్ క్రేజీ— స్ట్రిజ. యస్ ఆఫ్ లాస్‌మార్క్—సంగీత్ 70. [illegible]

ఉదయం సినిమాలు

తెలుగు: కంచి కామాక్షి—సుందర 8 70. శంకరాభరణం— సంజు. ఘరానాదొంగ— విక్రాంతి. చండిప్రియ—అజంతా. శత పెత్తిన సత్యం—బసంత్. మా భూమి— మజెస్టిక్ 35. నమాజి కడుతున్నాం సంధ్య. సంగం. వీరాభిమన్యు—వెంకటేశ 70. దశ తిరిగింది—బాలాజీ.

హిందీ: అపాసాన్—రాయల్. మేరే అప్నే—మినర్వా. జస్టిస్—పవర్‌రంగ్. మోర్—లిబర్టీ. సాంచ్ కో ఆంచ్ నహీ—దిలీప్. టో టుంగ్—మినీ పిక్స్. గోల్‌మాల్—ఆనంద్. ప్యార్ కా సుపనం—జుబుద్.

ఇంగ్లిషు—ఇన్ఫిచేషన్ టు కిల్—శ్రీనివాస 35.

పార్మార్ స్వగ్రామానికి పోలీసుల పయనం

బరోడా ఏప్రిల్ 20 :

ప్రధానిపై హత్యా ప్రయత్నం చేసిన రాంలాల్పాపై ఆసుపత్రిలో కత్తిపోటుకు గురైన జనతా పార్టీకుడు రాజీదాసు పార్మార్‌ను పోలీసులు ఆదుకు స్వగ్రామం కైరాబిల్లా కపోద్రాను దర్యాప్తునకై తీసుకువెళ్లారు. అంతకుముందు చీఫ్ జ్యుడిషియల్ మేజిస్ట్రేట్ శ్రీ ఎల్. జి. లాలాజీ ఎదుట పజరు పరచగా పార్మార్‌ను మూడు రోజుల పాటు పోలీసుల కస్టడీలో వుంచాలని ఆదేశించారు.

ఇతర వివరాలలో పాటు పార్మార్ కాంగ్రెసు (ఐ) కార్యకర్త కాదు అనే విషయం కూడా పోలీసులు దర్యాప్తు చేస్తారని వగర పోలీసు సూపరింటెండెంట్ శ్రీ ఎం. ఎం. మెహతా తెలిపారు

లాల్పాని ఎన్. ఎన్.కె. ప్రభుత్వాసుపత్రిలో వూపిరి తిత్తులకు సంబంధించిన కేసు వ్యాధికి చికిత్స పొందుతున్నారు. గట్టి పోలీసు కాపలా ఏర్పాటు చేయబడింది. ఢిల్లీ పోలీసులు ఇంకా ఇక్కడ వున్నారు. ఆ పోలీసు బృందంలో 6గురు వున్నారు. అడిషనల్ పోలీస్ కమిషనరు శ్రీ పి. కె. టాండన్ కూడా 18 సాయంత్రం నివాసంలో వచ్చారు.

21న జనతా (ఎస్) కార్యవర్గ సమావేశం

న్యూఢిల్లీ ఏప్రిల్ 20 :

జనతా (ఎస్) జాతీయ కార్యవర్గం పార్టీ అధ్యక్షుడు శ్రీ రాజనారాయణ్ అధ్యక్షతన ఈనెల 21న లక్నోలో సమావేశమవుతుంది. పార్టీ రాష్ట్ర విభాగం నిర్వాటు తొమ్మిది రాష్ట్రాల అసెంబ్లీ ఎన్నికలకు సంబంధించిన విషయాలను గురించి ఈ సమావేశం చర్చిస్తుంది.

మే నెలలో జరుగనున్న అసెంబ్లీ ఎన్నికలలో ఎక్కువ సీట్లకు తమ అభ్యర్థులను నిలబెట్టాలని పార్టీ నిర్ణయించింది. పార్టీ అభ్యర్థులను ఎంపిక చేసేందుకుగాను పార్టీ పార్లమెంటరీ బోరు త్వరలోనే సమావేశమవుతుంది.

ఆలిస్బరీలో ప్రధాని శ్రీమతి గాంధికి జింబాబ్వే ప్రధాని శ్రీ ముగాబే, అధ్యక్షుడు రెవరెండ్ కనాన్ స్వాగతం పలికినప్పటి చిత్రం.

పరిశ్రమల్లో 50 శాతం ఖాళీలకు అప్రెంటీసుల నియామకానికి సిఫార్సు

న్యూఢిల్లీ ఏప్రిల్ 20 :

పారిశ్రామిక సంస్థలు నేరుగా రిక్రూట్ మెంటు జరిగే ఖాళీలకు కనీసం 50 శాతం జనతా పాలిసు అప్రెంటీస్‌కు అధిచే విధంగా అప్రెంటీస్‌లను నియమించాలని రాష్ట్ర కార్మికశాఖ కార్యదర్శులు సిఫార్సు చేశారు.

కేంద్ర కార్మిక మంత్రి శ్రీ జె. బి. ఎన్నాయ రాష్ట్ర కార్యదర్శుల సమావేశాన్ని ఏర్పాటు చేశారు. పరిపాలన కార్మికులకు కనీస వేతనం నిర్ణయం కార్మికులు హామీయిస్తూంటే పార్లమెంటే పథకం రూపొందించబడింది.

ఇతర వివరాలలో పాటు పార్మార్ కాంగ్రెసు (ఐ) కార్యకర్త కాదు అనే విషయం కూడా పోలీసులు దర్యాప్తు చేస్తారని వగర పోలీసు సూపరింటెండెంట్ శ్రీ ఎం. ఎం. మెహతా తెలిపారు

లాల్పాని ఎన్. ఎన్.కె. ప్రభుత్వాసుపత్రిలో వూపిరి తిత్తులకు సంబంధించిన కేసు వ్యాధికి చికిత్స పొందుతున్నారు. గట్టి పోలీసు కాపలా ఏర్పాటు చేయబడింది. ఢిల్లీ పోలీసులు ఇంకా ఇక్కడ వున్నారు. ఆ పోలీసు బృందంలో 6గురు వున్నారు. అడిషనల్ పోలీస్ కమిషనరు శ్రీ పి. కె. టాండన్ కూడా 18 సాయంత్రం నివాసంలో వచ్చారు.

అనంతరం రాష్ట్ర ప్రభుత్వాలతో చర్చించిన మీదట, సమీపభవిష్యత్తులో పరిశ్రమల అభివృద్ధికి రాష్ట్రాలకు ఏ విధంగా సహకరించాలి అనే విషయాలను సూచించారు. ప్రస్తుతం వున్న పథకాలకు సంబంధించి నివేదికలు సంపాదించి వరిని తిరిగి కేంద్ర ప్రభుత్వానికి రెండవ నివేదించడానికి వీలు అంగీకరించారు.

పెట్టుబడిని చేస్తున్నట్లు గుర్తించబడిన వారిని ఒక నిర్దిష్ట కాలపరిమితి లోపున కేంద్రం ఈ పథకానికి వచ్చేందుకు చేసిన విధంగా కేంద్ర ప్రభుత్వం ఈ పథకానికి నిధులు అందించడం ద్వారా పురోగతిపరచ కలిగించాలని ఈ సమావేశం నిర్ణయించింది. పథకం పురోగతిని సమీక్షించడానికి పర్యవేక్షణను పరిష్కరించడానికి జాతీయ సాయిలో ఒక సమన్వయ సంస్థాన్ని ఏర్పాటు చేయాలని ఈ సమావేశం సూచించింది

గాంధి శాంతి సంస్థ జాతీయ కార్మిక సంఘటనతో కలసి ఎటిపాలిటీ చేస్తున్నారు పరిశ్రమ గురించి తయారు చేసిన అంచనాలకు రాష్ట్ర ప్రభుత్వాలు తయారు చేసిన అంచనాలకు గల తేడాల గురించి ప్రస్తావించి జాతీయ కార్మిక సంస్థ ఏ ప్రాతిపదికను ఈ అంచనాలు తయారు చేసిందో రాష్ట్ర ప్రభుత్వాలకు తెలియ జేయాలని అడుగు రాష్ట్రాలు సమీక్షించి కొత్త అంచనాలు తయారు చేయడానికి వీలు వుంటుందని ఈ సమావేశం అభిప్రాయపడింది

కార్మిక సంఘాల రిజిస్ట్రారుకు కార్మిక సంఘాల సభ్యత్వంపై లెక్కల వివరాలను ఏ సంవత్సరానికానాడు తక్షణం అంద జేయక పోవడం అసంపూర్తిగా వున్న వివరాలను అంద జేయడం ల్లా అంచనాల తయారీలో ఇబ్బందులు ఎదురవు తున్నాయని ఈ సమావేశం అభిప్రాయం పడింది. సభ్యత్వలెక్కల కోసం నిరీక్షించిన ఫారంల మారుగా అవసరమని కూడా సూచించింది.

సభ్యత్వపు లెక్కలు సరిచూసి ఖరారు చేసినవి వుండి సాయిసట్లయితే 1977కు సంబంధించిన లెక్కలు తయారు చేయబడుతాయని అలాగే 1978కి కూడా అంచనాలు అంద జేయబడుతాయని కార్మికుల ప్రాతినిధ్యానికి కనీసం కార్మిక సంఘాలు ఇచ్చే అంచనాలు అంతా అవసరమని ఈ సమావేశం తీర్మానించింది.

—:o:—

బస్సు ప్రమాదం

చిత్తూరు ఏప్రిల్ 20

వంజని సర్కిల్ సేవన్ పరిధిలోని అర్జకుపల్లి రోడు దాటుతున్న ఒక మహిళ ఆమె బిడ మీదుగా ఒక ప్రైవేటు బస్సు పోయిందని ఫలితంగా వారు అక్కడికక్కడే చనిపోయారని పోలీసులు తెలిపారు.

కుటుంబ సంక్షేమ కేంద్రాల నాపనకు ప్రాంతు

హైదరాబాదు, ఏప్రిల్ 20:

ఈ ఏడాదిలోపల పట్టణాలలో కుటుంబ సంక్షేమ కేంద్రాలను నెలకొలేందుకుగాను స్వచ్ఛంద సంస్థలు, సామాజిక సంస్థలకు నూరు శాతం గ్రాంటు ఇవ్వాలని రాష్ట్ర ప్రభుత్వం నిర్ణయించింది. గ్రాంటు కింద సంస్థలు లాభం కోసం చూడకుండా పనిచేయాలి. ఈ సంస్థలు రిజిస్టర్డ్ చేయబడినవి అయి వుండాలి. కనీసం 50 మేల జనాభా గల ప్రాంతాలలో ఏర్పాటు చేస్తారు.

ఈ కేంద్రాలు సిబ్బందిని నేరుగా ఆ మండల రాష్ట్ర ప్రభుత్వ ఉద్యోగుల నేతృత్వం, ఆలోచనలతో సమాంతరంగా అందజేయడం జరుగుతుందని ఒక అధికారి ప్రకటనలో తెలియ జేయబడింది.

జనతా జాతీయ సదస్సు తీర్మానాలు

(1 వ పేజీ తరువాయి)

సమావేశం తేల్చింది.

అంతకుముందు పార్టీ తలపెట్టిన మంచి కార్యక్రమాల గురించి ప్రజలకు తెలియక పోవడం. లోకల్ పరిపాలనలో విఫలమవడంతో లోకసభ ఎన్నికలలో పార్టీ ఘోర వోటమిని ఎదుర్కోవాల్సి వచ్చిందని సేల్కొన్నారు.

ఎన్నికలలో కేవలం 43 శాతం వోట్లను మాత్రమే పొంది విజయం సాధించిన ఇందిరా కాంగ్రెస్ గత మూడు నెలల పరిపాలనలో నిత్యావసర వస్తువుల ధరలు ఎడ తెగకుండా పెరిగాయని సమావేశం తీర్మానించింది.

ప్రెసిడెంట్ డిక్టేటర్‌షిప్ అధికారాలను దుర్వినియోగిస్తున్నప్పటికీ శాంతి భద్రతలు రోజు రోజుకు క్షీణించి పోతున్నాయని సమావేశం ఆరోపించింది. స్త్రీలు హరిజనులు పట్ల అత్యాచారాలు పెరిగిపోయాయనీ చట్ట రక్షణలను అమలుచేయడంలో కూడా ఇందిరా ప్రభుత్వం ఉదాసీనంగా ప్రవర్తిస్తున్నదని ఆరోపించారు.

అధికారంలోకి వచ్చిన తర్వాత మూడు నెలలోనే అత్యవసర పరిస్థితి సాధ్యాలను బట్టబయలు చేసినవి సర్వత్ర భయాందోళనల వాతావరణాన్ని ఉత్పన్నం చేశారని సమావేశం పేర్కొంది.

ప్రెస్, ఇతర ప్రచార సాధనాలకు ఆటంకం కలిగిందని ఆకాశవాణి—దూరదర్శన్‌లను స్వేచ్ఛ కలించడానికి జనతా ప్రభుత్వం తలపెట్టిన కార్యక్రమాలను ప్రస్తుత ప్రభుత్వం నీళ్లు వదిలిందని సమావేశం తెలిపింది.

ప్రధానమంత్రి లక్షిత పార్టీ ఇతర నాయకులు ప్రకటనలు పనులు, రాష్ట్రాల అధికారులపై వారి వైఖరి చూస్తుంటే వారి భావం సవ్యంగా తెలుస్తున్నదని తెలిపారు.

భారత రాజ్యాంగంలో వివరించిన ఫెడరల్ భావనను పూర్తిగా నిర్వీర్యం చేశారనీ శాసన సభలను రద్దు చేసి ఒక పక్షీ ఒక పార్టీ చేతిలో అధికారాన్ని కేంద్రీకరించవలయడానికి నియంతృత్వ విధానం తాండవానికి ప్రయత్నాలు సాగిస్తున్నారని ఆరోపించారు.

ఆరికి రాజకీయ తీర్మానాలను శ్రీ రవీంద్ర వర్మ శ్రీ నీలాచారి ప్రతిపాదించారు. ఆర్థికపరిస్థితి సోవియట్ సేల ఆర్థిక సహకారణకు అన్ని దేశాలనూ కూడగట్టుకు రావాలని అంతరాతీయ సమావేశం ఆహ్వానించిన తీర్మానాలో కోరారు. అంతరాతీయ పరిస్థితి తాజా తీర్మానం ప్రతిపాదించిన శ్రీషేఖ్‌బుద్దీన్ అఫ్ఘనిస్తాన్లో సోవియట్ జోక్యం పట్ల ప్రభుత్వం తమదైన వైఖరి అవలంబించడాన్ని విమర్శించారు. ఈ తీర్మానాన్ని శ్రీ సుబ్రహ్మణ్యస్వామి బలపరిచారు.

యువ జనులా

జనతా సదస్సు సందర్భంగా ఏర్పాటైన అఖిల భారత యువ జనతా సదస్సు గంటలకొద్దీ చెలరేగింది. యువజన జనతా యువజన విభాగం ప్రతినిధులు కార్యవర్గం చేసిన తీర్మానాలు సదస్సు ఆమోదం పొందాలని కొందరు కోరగా మరికొందరు వాటిని వ్యతిరేకించడంతో గందరగోళం చెలరేగింది. శ్రీ చంద్రశేఖర్ మరికొందరు జనతా నాయకులు యువజన సదస్సులో ప్రసంగించిన అనంతరం గొడవ చెలరేగి ప్రతినిధులలో సగం మంది సభనుండి నిష్క్రమించారు.

ప్రతినిధుల సంఖ్య

జనతా ఇరవై సదస్సులు [illegible] ప్రతినిధుల సంఖ్య 6 435 మంది [illegible] ప్రతినిధి బిరుదు చెప్పారు. వారిలో 1 [illegible] మంది మహిళా ప్రతినిధులు 802 మంది బహిరంగ యువజనులు హాజరైనారు.

దు. రాజీ ప్రకటన

మాజీ ప్రధాని శ్రీ మురార్జీ దేశాయ్ నేడు ప్రధానాలో విలేకరులతో మాట్లాడుతూ తాను జనతా పార్టీ విడిచి వెళ్లలేదనీ సదస్సు ఆమోదం పొందాలని కొందరు కోరడం తప్పు అని అంటూ గందరగోళం చెలరేగింది. శ్రీ చంద్రశేఖర్ మరికొందరు జనతా నాయకులు యువజన సదస్సులో ప్రసంగించిన అనంతరం గొడవ చెలరేగి ప్రతినిధులలో సగం మంది సభనుండి నిష్క్రమించారు.

కరుణానిధి నాయకత్వం

(1 వ పేజీ తరువాయి)

నంతో పాల్గొని సక్రమం చేశారనీ శ్రీ వెంకటరామనీ వ్యక్తులు పాలిత అన్నారు.

ప్రధాని తరువాత విరుయాన్ని ప్రకటించడంతో డి. ఎం. కె. — ఇందిరా కాంగ్రెస్ తమనసభ పక్ష నాయకత్వం సమర్థన యిచ్చుటకు పరిష్కారమైనదని అయిన అన్నారు.

తదిమళనాడు శాసనసభ ఎన్నికలలో ఐ. ఎన్. — డి. ఎం. కె. పార్టీకు మెజారిటీ లభించే పక్షంలో డి. ఎం. కె. అధ్యక్షుడు శ్రీ కరుణానిధి ముఖ్యమంత్రి [illegible] పదవిని భాధ్యతను అప్పగించడం తమిళనాడు శాసనసభ మొత్తం బలం 234.

కేంద్రప్రభుత్వానికి లాల్‌డెంగా బెదిరింపు

న్యూఢిల్లీ ఏప్రిల్ 20:

మిజోరాం క్రిమినల్ కేసులను కేంద్ర ప్రభుత్వం గనుక ఉపసంహరించుకోనకపోతే మిజోరంలో శాంతి పునరుద్ధరణకు తానేమీ [illegible] నిషేధింపబడిన మిజ నేషనల్ [illegible] నాయకుడు శ్రీ లాల్‌డెంగా [illegible] వారు చేపట్టలేదు. [illegible] ఫ్రంట్ ప్రతినిధిగా [illegible] తమ వేర్పాటు [illegible] చేపట్టజాలదు అని ఆయన అన్నారు.

గతవారం ప్రధాని శ్రీమతి గాంధీతో సమావేశం జరిపారని ఈ చర్చలు మిజోరం సార్వభౌమత్వం పరిష్కరించగలవనే నమ్మకం (గట) విశ్వాసం తమకు కలిగిందని శ్రీ లాల్‌డెంగా అన్నారు. అయితే శాంతి కోసం ఈ చర్చ లేమిటి తాము చెల్లించదలచామని పరిస్థితి చాలా సున్నితంగా వుందని ఆయన అన్నారు.

1979 జూలై 8 న తమను అరెస్టు చేసిన తరువాత ఎం. ఎన్. ఎన్. ఎ ని తమ పక్షపాతులు వైఖరి కఠినంగా మారిందని ప్రస్తుత పరిస్థితులో ఎం. ఎన్. ఎన్. తన సలహాను వినకపోవచ్చని శ్రీ లాల్‌డెంగా అన్నారు ఈశాన్య ప్రాంతంలో అల్లర్లను ప్రస్తావించి మిజోరం ముఖ్యమంత్రి మనమారే అవాంఛనీయ కార్యకలాపాలకు పుసుకున్నారని మిజ నేషనల్ ఫ్రంట్ రహితో వారి మనులకు పుసుకున్నారని సైన్యం పటుకున్న కొందరు సాక్షులు చేతుల్లో విదేశీ ఆయుధాలున్నాయని శ్రీ లాల్‌డెంగా ఆరోపించారు.

క్షీణిస్తున్న విదేశీ ద్రవ్య చెల్లింపుల పరిస్థితి

న్యూఢిల్లీ ఏప్రిల్ 20 :

[illegible] చెల్లింపుల పరిస్థితి [illegible] కుంటుపడుతున్నట్లు [illegible] సమయం గల కొద్దివారి [illegible] ద్రవ్య నిధి బృందం [illegible] ప్రస్తావించబడింది.

కీలక దేశాలలో అంతరాతీయ ద్రవ్య నిధి వార్షిక చర్చలు జరుపడం మామూలే అయినా భారతదేశం విదేశీ మారకం చెల్లింపుల పరిస్థితి క్షీణ మై సాధన్ని దృష్ట్యా ఇదంతా జరుగుతున్న చర్చలకు ప్రత్యేక ప్రాధాన్యం కలదనక తప్పదు.

ఈ బృందం జరిపే ప్రాథమిక చర్చలను ఐ. ఎం. ఎఫ్. ఆసియా శాఖ డైరెక్టరు శ్రీ యస్‌కిన్ యొక్కడికి వచ్చినప్పుడు ఉన్నత స్థాయిలో కొనసాగిస్తారు. అసలు లీతా కాలంలోనే ఈ బృందం ఇక్కడికి రావాల్సి ఉంది. అయితే కొత్త ప్రభుత్వం ఏర్పాటు అయ్యేదాకా దానిని వాయిదా వేసుకున్నారు. ఇలా ఉండగా భారతదేశ రుణ [illegible] బృందం జూలై 3, 4 సమావేశాన్ని 1980—81లో [illegible] విదేశీ మారకం [illegible] నిధులను [illegible] సమకూర్చ గల మొత్తాన్ని [illegible] తుంది. జాతీ [illegible] విదేశీ మారకం రావడం బాగా తగ్గడానికి తోడు విదేశీ [illegible] లోటు రు. 2000 కి [illegible] అంతరాతీయ అభివృద్ధి సంస్థ నుంచి చాలా వేలలుగా రుణాలు లభించక పోవడం కలసి విదేశీ మారకం నిధులలో [illegible] చాలా చిక్కులు నెదుర్కోవలసి వచ్చింది. ఆసియా ఐ. డి. ఏ. నుంచి లభించే [illegible] ఉంటే అసిదీ ప్రాజెక్టులకు [illegible] అయ్యాయి. అయితే ఐ. డి. [illegible] ఇవ్వ రిశ అభివృద్ధి నిధులు [illegible] అమోదించడంతో ఏప్రిల్—జూన్ [illegible] లో కొన్ని అవ [illegible] మనకు లభించగలవు.

అయితే ఐ. ఎం. ఎఫ్. లోను ప్రపంచ బాంకులోను వైదా చేయడంలో భారత్‌కు ఇదివరలో ఐ. డి. ఏ. నిధులలో 40 శాతం రుణాలుగా లభించక పోవడం ప్రస్తుతానికి ప్రపంచ బంకు దాని అనుబంధ సంస్థలు తమ ఇచ్చే రుణాలు 100 కి [illegible] 150 కోట్ల డాలర్లు ఉండ వచ్చునని భావించి బడుతోంది.

ఈ వారంలో వాషింగ్టన్‌లో జరుగుతున్న సమావేశంపై భారత్ కొంత ఆశతోనూ [illegible] ఆయన అన్నారు.

గతవారం ప్రధాని శ్రీమతి గాంధీతో సమావేశం జరిపారని ఈ చర్చలు సంతృప్తి పరిష్కరించగలవనే విశ్వాసం తమకు కలిగిందని శ్రీ లాల్‌డెంగా అన్నారు. అయితే శాంతి కోసం ఈ చర్చ లేమిటి తాము చెల్లించదలచామని పరిస్థితి చాలా సున్నితంగా వుందని ఆయన అన్నారు.

ఎమర్జెన్సీపై మంత్రివర్గం చర్చించలేదు: జగ్‌జీవన్

న్యూఢిల్లీ, ఏప్రిల్ 20:

ఎమర్జెన్సీ దీర్ఘకాలం కొనసాగించబడిన ప్రజాస్వామ్యం దెబ్బతిని ఉండేదని కాంగ్రెస్ (అర్స్) నాయకుడు శ్రీ జగ్‌జీవన్‌రాం చెప్పారు.

అభాంగర్ (యు. పి.) చీఫ్ జుడిషియల్ మేజిస్ట్రేటు కోర్టులో శ్రీమతి గాంధిపై దాఖలు చేయబడిన కేసులో ఆరోపణ చిత్ర పత్రాలు చేయబడిన కేసులో ఆయన అన్నారు.

ఎమర్జెన్సీ విధించడం వల్ల రాజ్యాంగాన్ని ఉల్లంఘించడం జరిగిందా అని ప్రశ్నించగా ఈ విషయాన్ని నిపుణులు మాత్రమే చెప్పగలరని శ్రీ రాం తెలిపారు.

మెట్రోపాలిటన్ మేజిస్ట్రేటు శ్రీ ఎస్. ఎం. అగర్వాల్ ముందు సాక్ష్యమిస్తూ శ్రీ రాం ఈ అభిప్రాయాన్ని వెలిబుచ్చారు. మాజీ రక్షణమంత్రి శ్రీ రాంను విచారించాలని శ్రీ అగర్వాల్‌కు అనుమతిపత్రం వచ్చింది.

ఎమర్జెన్సీలో మీసా క్రింద నిర్బంధంలో ఉంచబడిన శ్రీ మినపల్‌రాయ్ శ్రీమతి గాంధి కుట్ర పన్నినట్లు, సమ్మోహనోద్రేకం చేసినట్లు తప్పుడు ఆరోపణలన్నీ తమను నిర్బంధంలో ఉంచినటు ఆరోపిస్తూ కేసు భాఖలు చేశారు.

1975 లో ఎమర్జెన్సీ విధించబడినప్పుడు మంత్రివర్గసిదరి ఎన్నడూ ఆ విషయాన్ని చర్చించలేదని శ్రీ రాం తెలిపారు.

జాతీయ వ్యవహారాలన్నీ శ్రీమతి గాంధి శ్రీయుతులు సంజయ్‌గాంధి, బన్సీలాల్, డి. కె. బారువాలను సంప్రతిస్తుండేవారా అన్న ప్రశ్నకు తనకా విషయం తెలియదని శ్రీ రాం కనసూధాన మిచ్చారు.

ఎమర్జెన్సీ విధించడం వల్ల రాజ్యాంగాన్ని ఉల్లంఘించడం జరిగిందా అని ప్రశ్నించగా ఈ విషయాన్ని నిపుణులు మాత్రమే చెప్పగలరని శ్రీ రాం తెలిపారు.

బస్సు ప్రమాదం

న్యూఢిల్లీ ఏప్రిల్ 20:

విధానసభ ఎన్నికలకు అభ్యర్థుల ఎంపిక కొరకు కాంగ్రెస్ (ఇ) పార్లమెంటరీ బోరు సమావేశాలు ఈ నెల 23 నుంచి ఇక్కడ ప్రారంభ మవుతాయి.

ఆటో డ్రయివర్లపై చర్యకు 3 పోలీస్ స్క్వాడ్‌ల ఏర్పాటు

(ఆంధ్రపత్రిక ప్రతినిధి)
హైదరాబాద్ ఏప్రిల్ 20 :

ఆటోరిక్షా డ్రైవర్లు మీటర్ ఛార్జీలకు నడుమనడం తక్కువ దూరాలకు రాను పొమ్మనడం ఇలాంటి కారణాలు ఎక్కువగా ఎక్కడ పోలీసు కమిషనర్ ఆదేశంపై 3 ప్రత్యేక స్క్వాడ్ ఏర్పాటయింది బడివారు. వన్‌సెకర్డ్ ఆఫీసులో ఈ స్క్వాడ్ పని చేస్తాయి. ఈ ప్రత్యేక స్క్వాడ్‌లు ట్రాఫిక్ సిటీ డ్యూటీ కమిషనర్ శ్రీ జి. రాఘవులు అధ్యక్షులలో ఏర్పాటు జరుగ నున్నాయి. ఇవి నిబంధనలను అతిక్రమించిన 100 మంది డ్రయివర్లపైన కేసులు పెట్టారు. నిబంధనలను అతిక్రమించే ఆటోరిక్షా డ్రయివర్లపై ఈ స్క్వాడ్‌లు దాడులు జరుపుతాయని ఒక పత్రికా ప్రకటనలో తెలియ జేశారు.

బండి నడుపడానికి లైసెన్సు లేని వ్యక్తులు ప్రయాణికులతో సవ్యంగా ప్రవర్తించనివి ఎడమ చేతి వైపునుండి నోపర్ లేక్ చెయ్యడం పీడుగా వెళ్ళడం వంటివి చేయడం నిర్దేశిత డిప్యూటీ కమిషనర్ ఆటోడ్రయివర్లను హెచ్చరించారు. ఆటో డ్రయివర్లపై సర్వ విధాల చర్యలు తీసుకోవడానికి ఆదేశించిన క్రమం బాగా సాగుతుందని ఈ ప్రకటనలో తెలియజేశారు.

కవుబద్దం చేయబడిన మార్కెట్ల అభివృద్ధికి త్వరలో కార్పొరేషన్

కర్నూలు ఏప్రిల్ 20:

ఆంధ్రలో క్రమబద్ధం చేయబడిన మార్కెట్లను పెంపొందించటానికి రు. 5 కోట్లతో త్వరలోనే ఒక కార్పొరేషనును నెలకొలుపు జరుగుతుందని మార్కెటింగ్ సివిల్ సరఫరాలశాఖమంత్రి శ్రీ పి. గంగారెడ్డి వెల్లడించారు.

ఈ కార్పొరేషన్ తన కార్యకలాపాల నిమిత్తం వాణిజ్య బాంకులనుండి పరస్పరాన్స్ కార్పొరేషనుండి ఇతర ఆర్థిక సంస్థలనుండి ధనాన్ని సేకరించగలదని ఆయన అన్నారు.

నిల నడుపాయాలు మార్కెటింగ్ నడుపాయాలేకాక అవసర సమయాలలో రైతులకు వేలు చేసే నిమిత్తం మరియు ధరలకు ధానాన్ని ఈ కార్పొరేషన్ కొనుగోలు చేయు గలదని ఆయన చెప్పారు.

భూమిశిస్తు పాటే మార్కెట్ పన్ను విధించాలని ప్రభుత్వం నిర్ణయించినదాన్ని క్రమబద్ధం చేయబడిన మార్కెట్లను పెంపొందించటం అవసరమైందని మంత్రి అన్నారు.

కొత్త మార్కెట్ యార్డులకు వల్ల సేకరణ జరుగుతున్నదనీ

మంత్రి శ్రీ వెంకట్రావు వెల్లడి

రు. 60 కోట్లతో రాష్ట్రంలో విక్రయ కేంద్రాల స్థాపన

[illegible], ఏప్రిల్ 20: [illegible] రు. 60 కోట్ల వ్యయంతో రాష్ట్ర గ్రామీణ [illegible] ఆర్థికాభివృద్ధికి [illegible] ప్రణాళిక రూపొందించబడింది [illegible] మంత్రి శ్రీ వై. వెంకట్రావు [illegible] ఇందుకుగాను స్వయముల సేకరణ ముమ్మరం చేయనున్నట్లు [illegible] అధికారులు [illegible] ఇ. ఎన్. ఎస్. అధికారులు [illegible] తెలియజేశారు.

శ్రీ వెంకటేశ్వర [illegible] రాష్ట్రంలో [illegible] ప్రధాన అంశంగా [illegible] ఆయన శుభ ప్రకటన [illegible] విక్రయ కేంద్రం 30, 40 [illegible] మేర ఉంటుందని, కాంటిన్, వస్తువుల సేవిడి, నీటితొట్లు, ముమ్మగు వసతులుంటాయని తెలియజేశారు.

రాష్ట్రంలో విక్రయ వసతి నిల్వ సౌకర్యము కలుగజేయడమే ఈ విక్రయ కేంద్రాల ప్రధాన లక్ష్యమని ఆయన వివరించారు.

వంట భీమాను ప్రభుత్వం మాత్ర ప్రాయంగా ఆమోదించిందని అంటే, రైతులపై అదిక ప్రీమియం భారాలు వేయడమనే విషయంలో ప్రభుత్వం లోతుగా ఆలోచిస్తున్నదనిన వంట భీమా పథకాన్ని ప్రవేశపెట్టడంలో విలంబనం జరుగుతున్నదని ఆయన అన్నారు.

రైతులకు గిట్టుబాటు ధరలు లభించడం కేవలం విక్రయం ప్రభుత్వానికి తెలుసునని, ఈ విషయమై ఢిల్లీలో నేడు జరిగే ఉన్నత స్థాయి సమావేశంలో ప్రభుత్వాభిప్రాయాన్ని తెలియజేసేటట్లు ముఖ్య మంత్రి ఒక అధికారుల బృందాన్ని నియమించారని కూడా శ్రీ వెంకటరావు తెలియజేశారు. క్వింటాలుకు కనీసం రు. 120లు ధర ఉండాలనేది ప్రభుత్వ అభిప్రాయమని ఆయన చెప్పారు.

ప్రస్తుత వ్యవసాయ పరిస్థితులలో మన ఎన్నో కుటుంబం కలుగుతున్నప్పటికీ రాష్ట్రంలో అదనపు ఉత్పత్తి మాత్రం తగ్గలేదని ఆయన అన్నారు. గిరుకు రాష్ట్రంలో 91 లక్షల టన్నుల ఆహార ఉత్పత్తి అయిందని, ఈ విషయమై ప్రధాన మంత్రి శ్రీ నరసింహారావు ముఖ్యమంత్రికి లేఖ వ్రాశారనిగూడా ఆయన తెలియజేశారు.

దేశానికి అవసరమైన 50 వేల పెండ్ల మూలు పత్తి జిల్లాలో 35 వేల ఆంధ్ర సరఫరా అవుతున్నదని, రైతులకు [illegible] ధర లభిస్తే మొత్తం 50 వేల [illegible] దరా రాష్ట్రమే సరఫరా చేయగలదని [illegible]

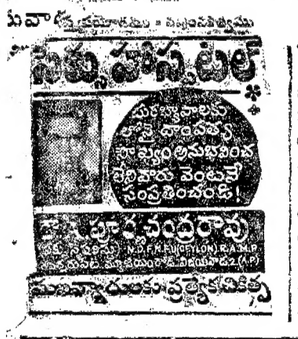

మహారాష్ట్రలో 175 సీట్లకు జనతా పోటీ

ఎ. పి. నగర్ ఏప్రిల్ 20:

మన రాష్ట్ర అసెంబ్లీ ఎన్నికలలో కనీసం 175 సీట్లకు అయినా జనతాపార్టీ పోటీ చేస్తుందని రాష్ట్ర విభాగం ప్రధాన కార్యదర్శి శ్రీ పన్నాలాల్ ఘురాయా ప్రకటించారు.

రాష్ట్ర పార్టీ మన సభలో మాట్లాడుతూ ఇక మనస్కతగల సారీలతో జనతాపార్టీ ఎన్నికల పర్యటిస్తుంది. చేసుకుంటుందని నిరుత్సాహ పడకుండా కొడించేందుకు మనం పోరాటాలలో యీ పర్యటనలు చేసుకుంటుందని ఆయన అన్నారు.

జనసంఘ్ వర్గంవారు పార్టీ నుండి విడిపోయి భారతీయ జనతాపార్టీ ఏర్పాటు చేసుకున్నారు టికీ రాష్ట్రంలోని 8 మంది ఎం. పి. లలో ఆరుగురు జనతా పార్టీలోనే వున్నారని అలాగే 82 మంది మాజీ ఎం. ఎల్. ఎ. లలో 57 మంది తమతోనే వున్నారని ఆయన అన్నారు. 34 మంది శాస్త్ర జనతా విభాగాల అధ్యక్షులలో 13 మంది మాత్రము భారతీయ జనతాపార్టీలో చేరారని రాష్ట్ర పార్టీ కార్యవర్గంలో మెజారిటీ సభ్యులు తమతోనే వున్నారని ఆయన చెప్పారు.

కిషోర్ సినిమాలో నేడే అడ్వాన్సు బుకింగు ప్రారంభం!
ఉ. 11 గం. నుండి మ. 2 గంటల మధ్య.
తే. 25-4-1980 శుక్రవారం గొప్ప విడుదల!
గొప్ప ప్రారంభ కానుక!
కిషోర్ సినిమా
(విజయకూడ్) నారాయణగూడ — హైదరాబాదు
కొత్తగా నిర్మించిన అత్యాధునిక సినిమా థియేటర్
యువ ప్రేమికుల ప్రణయ గాథ
విరహం పండించిన సంగీతంతో
కూడిన చిత్రం.
పిలిమ్‌యుగ్ వారి

ఆశా (శాంప్లింగ్ కలర్)
తారాగణం: జితేంద్ర, రీనారాయ్, రామేశ్వరి, గిరిస్‌కర్నాడ్ అండ్ బేబి గీతా.
నిర్మాత & దర్శకత్వం: జె. ఓంప్రకాష్.
సంగీతం: లక్ష్మీకాంత్ ప్యారేలాల్
కిషోర్ సినిమా (తి/సి) వారి నారాయణగూడ. (హైదరాబాదు)
ముంజు (తి/సి)
అల్కా (ఎ/సి) శాలిబండ
శ్యాం ఎయిర్‌కండిషన్డ్ —సంటన్ పిక్చర్స్ రిలీజ

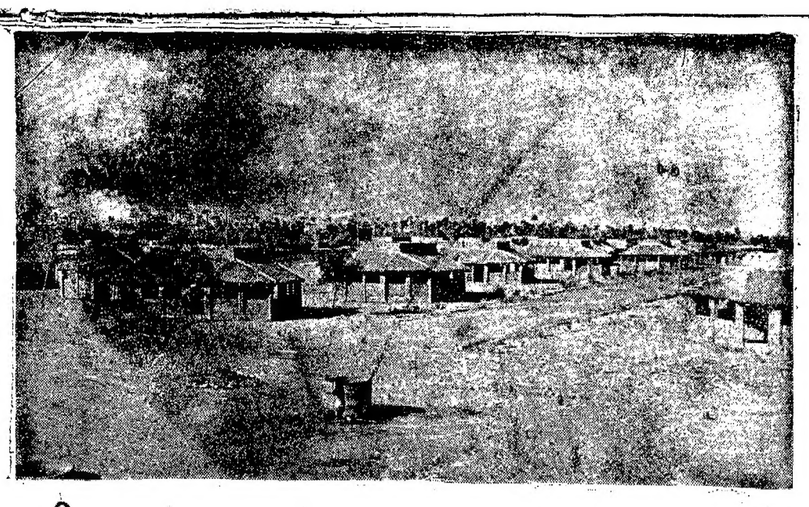

గ్రామ పునర్నిర్మాణ సంస్థ ఆధ్వర్యంలో గ్రామస్థులు నిర్మించుకొన్న "శౌర్యపురి"

[ఆంధ్రపత్రిక ప్రతినిధి]

గుంటూరు, ఏప్రిల్ 20: బాపట్లకు చేరువలో వున్న కుక్కల వారి పాలెం గ్రామమున గ్రామ పునర్నిర్మాణ సంస్థ [వి.ఆర్. ఒ.] గ్రామస్థుల శ్రమ దయాదులతోపదు లక్షల రూపాయల వ్యయంపై పునర్నిర్మించిన 'శౌర్యపురి' అని నామకరణం చేసింది. శుక్రవారం సాయంకాలం గ్రామానికి— బాపట్ల— చీరాల రోడ్డు పై బాపట్లకి రెండు కిలోమీటర్ల దూరంలో వున్న శౌర్య పురికి వ్యవసాయ మంత్రి శ్రీ యడ్లపాటి వెంకట్రావు ప్రారంభోత్సవం జరిపారు. వి. ఆర్. ఒ. అధ్యక్షుడు డాక్టర్ పీర్‌అక్బర్‌అలీఖాన్ అధ్యక్షత వహించారు.

వి. ఆర్. ఒ. డైరెక్టరు శ్రీ ఎం.వి. యిచ్చి శ్రమదానంతో గ్రామమే కట్టుకున్నారన్నారు.

ఆంధ్రప్రదేశ్‌లోను, ఇతర రాష్ట్రాలలోను, గ్రామ అభివృద్ధికి పని చేస్తున్న వి. ఆర్. ఒ. లక్ష్యం వెంకట్ కొత్త గ్రామం ఈ విధంగా రూపొందించడమని, ఈ సంవత్సరంలో ఐదు గ్రామాలు తయారైనవని అన్నారు. వి. ఆర్. ఒ. 150 వయోజన విద్య కేంద్రాలను నిర్వహిస్తున్నదంటూ "శౌర్యపురి" లో వృత్తి విద్య, మామూలు విద్య, వయోజన విద్య తరగతులు నిర్వహించి గ్రామస్థుల తలసరివార్షికఆదాయాన్ని పెంచటానికి రు. 463ల నుంచి రు. 1000 లకు పెంచడం తమ లక్ష్యమని ప్రొఫెసర్ ఎండే అన్నారు.

రాష్ట్రంలో రు. 8 కోట్ల వ్యయంతో జాతీయ వ్యవసాయ పరిశోధనలు

[ఆంధ్రపత్రిక ప్రతినిధి]

గుంటూరు, ఏప్రిల్ 19: గ్రామీణ పునర్నిర్మాణ సంస్థ [వి. ఆర్. ఒ.] బాపట్ల సమీపంలో నిర్మించిన "శౌర్యపురి" గ్రామములో వ్యవసాయమంత్రి శ్రీ యడ్లపాటి వెంకటరావు నిన్న రాత్రి పత్రికా ప్రతినిధులతో మాట్లాడుతూ, వ్యవసాయ విశ్వవిద్యాలయాల అధ్యయన రాష్ట్రంలో ప్రాంతాలలో దాదాపు రు. 8 కోట్ల వ్యయంపై జాతీయ వ్యవసాయ పరిశోధనలను నిర్వహించడానికి ప్రభుత్వం పథకాలను సిద్ధం చేసినట్లు వెల్లడించారు.

తిరుపతిలో కూరగాయల ప్రొడక్షన్ సెంటరు పరిశోధనకు రు. 114లక్షలు మంజూరై అక్కడ పని ప్రారంభమైందని గుంటూరు ఎర్ర గల 'లాం' లో పప్పు ధాన్యాలు, నూనె గింజలపై పరిశోధనలకు పథకాలు కొద్ది రోజుల్లో ప్రారంభమవుతుందని అన్నారు.

అంక హైదరాబాదులోని రాజేంద్రనగర్ సంస్థలో, అనకాపల్లిలో, పాలెంలో, వరంగల్‌లో ఇటువంటి పథకాలు మంజూరయినవని, నగటున ఒక్కొక్క పథకానికి కోటి రూపాయలు ఖర్చు కాగలదని మంత్రి తెలిపారు.

ఈ ప్రతినిధి ప్రశ్నకు సమాధానమిస్తూ ప్రపంచ బ్యాంకు ఆంధ్రప్రదేశ్‌లో జీడి మామిడి పెంపకానికి రు. 6 కోట్లు ఖర్చు చేసినట్లు దాని ఫలితంగా 18 నెలల కాలంలో పంటల పెంపకం, అభివృద్ధి జరిగి 8—9 సంవత్సరాలలో రు. 8 కోట్ల విలువైన జీడి పప్పు ఉత్పత్తి అవుతుందని అన్నారు.

శౌర్యపురికి ప్రారంభోత్సవం

అనంతరం శౌర్యపురికి అయిన ప్రారంభోత్సవం జరుపుకుని సమాజంలో ఆర్థిక వ్యత్యాసాలు తగ్గించడమను ఇటువంటి గ్రామాల నిర్మాణం పెరగాలనుకుంటుంది. గ్రామ పునర్నిర్మాణ సంస్థ ఇతర సేవా సంస్థలు ఇటువంటి కార్యక్రమాలను నిర్వహిస్తే ప్రభుత్వం తప్పక సహకరిస్తుందని, ఇది ప్రభుత్వ విధానమే ఆర్థిక వ్యత్యాసాలు తగ్గించు అని అన్నారు.

మన దేశం భూ ప్రాంతంలో 3వ శాతం ఆటవీ ప్రదేశం. కాని మన రాష్ట్రములో ఉన్నవి 23 శాతం మాత్రమే వృక్షసంపద తగ్గడం ప్రకృతి వైపరీత్యాలకు కారణ మవుతున్నవి. కాబట్టి వృక్ష సంపద పెంపకానికి ప్రత్యేక శ్రద్ధ వహించాలనుకుంటే కొత్త గ్రామాలలో ఇందుకు కురింతగా కృషి కొనసాగించాలని అనిఆయన కోరారు.

ఎంపీ అక్బర్‌అలీఖాన్ అధ్యక్షతన జరిగిన ఈ సభలో డైరెక్టరు ప్రొ. ఇంజే, అసిస్టెంట్ డైరెక్టరు శ్రీ పాండ్రంగారి, కుమ్మ కార్యదర్శి శ్రీ శర్మ ప్రభృతులు ప్రసంగించారు.

ప్రైవేటు వైద్య శాలలకు అనుమతికై కేంద్రానికి విజ్ఞప్తి

హైదరాబాదు, ఏప్రిల్ 20: రాష్ట్రంలో గ్రామీణ ప్రాంత వైద్య సౌకర్యాలకు అనుగుణంగా ప్రైవేటు వైద్యశాలలను రాష్ట్ర ప్రభుత్వం కేంద్రానికి తెలియజేసిందని డాక్టర్ ఎమ్. చెన్నారెడ్డి తెలియజేశారు.

భారతీయ వైద్యులందరి కృషితో ఒక సమాధానం అయి, గ్రామీణ ప్రాంత వైద్య సౌకర్యాలకు అనుగుణంగా ప్రైవేటు వైద్యశాలలపై కేంద్ర ప్రభుత్వానికి సూచనలు పంపాలని, వాటిని కేంద్ర ప్రభుత్వం పరిశీలిస్తుందని ఆయన పత్రికా ప్రతినిధులకు తెలిపారు.

పేదలంతో పాటు మధ్యతరగతి ప్రజలు కూడా ప్రైవేటు వైద్యశాలలపై ఆధారపడుతున్నారు. ఆసుపత్రులలో ఖర్చులు పెరగడం వల్ల పేదలు ప్రైవేటు వైద్యశాలలను ఆశ్రయించవలసి వస్తుందని ప్రభుత్వ అభిప్రాయం.

ప్రస్తుతం ఉన్నవారిలోనే ప్రభుత్వ ఆసుపత్రులలో పని చేయడానికి ఇష్టపడని వారు ప్రైవేటు వైద్యశాలలలో పనిచేయడానికి ప్రభుత్వం అంగీకరించదని ప్రభుత్వం తెలిపింది.

రాష్ట్రంలోని వివిధ ప్రాంతాలలోని ప్రభుత్వ ఆసుపత్రులలో ఏర్పాటుచేసిన 7 బెడ్లను ఉపయోగించుకొని వైద్యులు ఆయా చోట్ల ప్రభుత్వ గదుల సమీపంలో ఉండేటట్లు ప్రోత్సహించి, వారి ప్రత్యేక వైద్యశాలలను ఏర్పాటు చేసుకుంటే ప్రభుత్వం వారికి ఆర్థిక సహాయం అందిస్తుందని ఆయన చెప్పారు.

ఇలా ఏర్పడిన ఉన్నత వైద్యశాలలు శంకుస్థాపన

హైదరాబాద్, ఏప్రిల్ 20: రోడ్లు, భవనాలు శాఖామంత్రి శ్రీ కె. లోకయ్య ఇటీవల పుత్తూరు తాలూకా కంబదూరులో జిల్లా పరిషత్ ఉన్నత పాఠశాలకు శంకుస్థాపన చేస్తూ ఇటువంటి కార్యక్రమం క్రింద నిధులను ఖర్చు చేయుటంలో జిల్లాలో మన రాష్ట్రం రెండవ స్థానం. అక్రమంగా కూల్చబడి అని అన్నారు. ఉత్తరోత్తర పథకాలను కూడా అనుగుణంగా ఖర్చు చేయడానికి కేంద్రం అంగీకరిస్తుందనే ఆశాభావాన్ని వెల్లడించారు. ఏదో సంస్కరణలను త్వరలో ప్రవేశ పెట్టాలని ఆయన అభిప్రాయం పడినారు. ప్రభుత్వ అభివృద్ధి పథకాలను ఆయన సమీక్షిస్తూ పాఠశాలలకు విరుచుకుపడి ఉదారంగా సహాయం చేస్తున్నారని అన్నారు. రైతు ఆర్థిక పరిస్థితులను మెరుగు పరచడానికి పారిశ్రామిక వస్తువులతో సమానంగా వ్యవసాయిక ఉత్పత్తులను విలువ గట్టాలని అన్నారు.

పిల్లమర్రి: సభలు శ్రీ వి. సెంచయ్య సభకు అధ్యక్షత వహించారు. ప్రభుత్వ ప్రభుత్వం గ్రామీణాభివృద్ధికి కృషి జరిగిందని అన్నారు.

మంత్రి వెంకటరావు కల్లేగోర్ పి. యస్. సెరికల్చర్ పిలుపాల భవనానికి, తాడిపత్రి కల్లేగోర్ జి. యస్. సెరికల్చర్ పిలుపాల భవనానికి ప్రారంభోత్సవం చేశారు.

తిరుమలలో ఉచిత భోజన సదుపాయం

తిరుపతి, ఏప్రిల్ 20: ఈ ఏడాదిలో 50 రోజులపాటు తిరుమలలోని శ్రీ వెంకటేశ్వరస్వామివారి ఆలయంలో 5 వేల మంది యాత్రికులకు ఉచితంగా భోజనం అందజేసేందుకు తిరుమల—తిరుపతి దేవస్థానం ఒక పథకం రూపొందించింది.

ఈ విషయాన్ని టి.డి.డి. పాలకవర్గ అధ్యక్షుడు శ్రీ శ్రావణ్‌కుమార్ ఇక్కడ విలేఖరులకు చెప్పారు.

మద్రాసుకు చెందిన శ్రీ ఎల్. వి. రామయ్య రు. 13 లక్షలు విరాళంగా ఇచ్చారని, ఈ డబ్బును ఫిక్స్‌డ్ డిపాజిట్‌లో వేసినట్లు దానివల్ల వచ్చే వడ్డీతో యాత్రికులకు ఉచితంగా భోజనం అందజేయబడుతుందన్నారు. (స్వ. వి.)

చిత్తూరులో కోర్టు ఉద్యోగుల నిరసన దినం

చిత్తూరు, ఏప్రిల్ 20: ఏ. పి. పి. టి. అలవెన్సు తిరిగి ఇవ్వాలని కోరుతూ ఇక్కడి కోర్టు ఉద్యోగులు ఈనెల 14 న నిరసన దినం పాటించారు. వారి కోరిక పూర్వం ఈ అలవెన్సు మంజూరు చేసింది. కాని రాష్ట్ర ప్రభుత్వం దీనిని తిరస్కరించింది.

తమ కోర్కెలు సాధించేంతవరకు పని వేళలలో కోటు ధరించమని చిత్తూరు జిల్లా కోర్టు ఉద్యోగుల సంఘాలు తమ సభ్యులకు సూచించాయి.

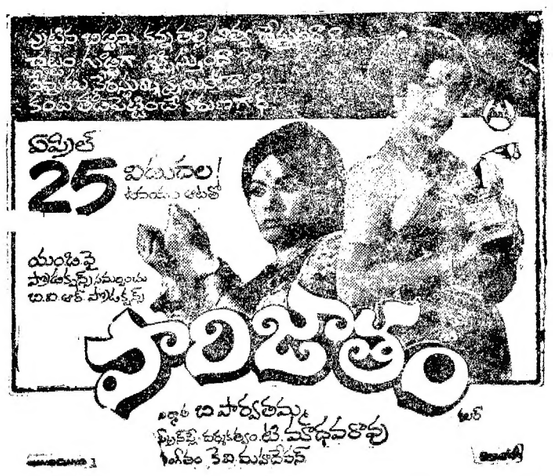

అన్ని ముఖ్య కేంద్రాలలోను నేటినుంచి అడ్వాన్సు బుకింగు జరుగు చోటు
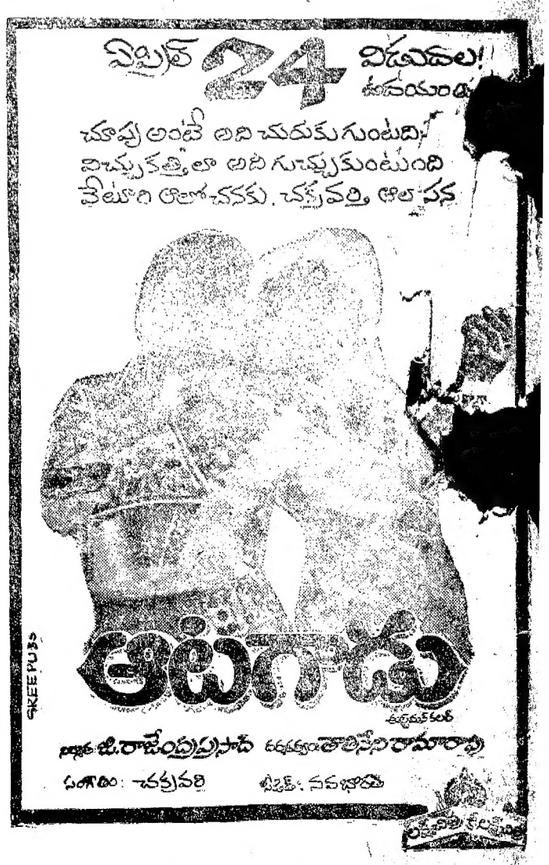

పొగాకు ఎగుమతులు పెరుగుదల

న్యూఢిల్లీ, ఏప్రిల్ 20

ఆంధ్రప్రదేశ్‌నుంచి పొగాకు ఎగుమతులు ఈ ఏడాది బాగా పెరిగుతున్నాయి. లిబియా, బ్రిటన్, జపాన్, యుగోస్లావియాలనుంచి పొగాకుకు ఆర్డర్లు అందాయి.

1973 లో రిజర్వు స్టాకుల మన రాష్ట్రం నుంచి పొగాకు ఎగుమతి అయింది. ఆ తరువాత ఇది క్రమంగా పడిపోతూవచ్చింది.

ఇప్పుడు ఎగుమతులు పెరిగేందుకు అవకాశాలు ఇలాగే కొనసాగేట్లు చూచేందుకు పొగాకు పరిశ్రమలకు బాంకులు వారు అవసరమైన లక్ష్య విచ్చేట్లు చూడవలసి కేంద్ర వాణిజ్య మంత్రి శ్రీ [illegible] కోరారని తెలిపారు.

తోళ్ల పరిశ్రమకు ప్రత్యేక వాణిజ్య బాంకు వాడలకై విజ్ఞప్తి

హైదరాబాద్, ఏప్రిల్ 20

రాష్ట్రంలోని ప్రధానమైన నగరాలపట్టణాలలో తోళ్ల పరిశ్రమాభివృద్ధిగాను ప్రత్యేకంగా పారిశ్రామిక వాడలను ఏర్పాటు చేయాలని కోరుతూ ఒక ప్రతిపాదనను లిడ్‌కాప్ అధ్యక్షుడు శ్రీ నారాయణ ప్రభుత్వానికి పంపారు. నగరాలు, పట్టణాలలోని నివాస సముదాయ ప్రాంతాలలో ప్రస్తుతం సాంప్రదాయ పద్ధతిలో మండి చర్మాలను మొత్తపర్యవసానం జరుగుతున్నట్లని అయిన ఒక ప్రత్యేక ప్రదేశంలో పరిశ్రమలు ఏర్పాటు చేయడం వల్ల ఆ ప్రదేశం కాలుష్యం కాకుండా ఉంటుందని, ఈ పరిశ్రమలకు ఆధునిక పద్ధతులు అవలంబించడం వల్ల ఉత్పత్తి పెరుగుత